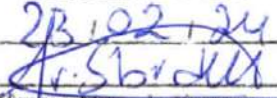

MENSAGEM N.º 014 DE 22 DE FEVEREIRO DE 2024.

RECEBIDO EM  
23.02.24  
  
Câmara Mun. de Vereadores

Senhora Presidente,  
Senhores Vereadores,

Temos a grata satisfação de dirigir-nos a Vossa Excelência e aos nobres Edis que compõem esta Casa Legislativa, oportunidade em que solicitamos a análise e apreciação do **PROJETO DE LEI N.º 015/2024 DE 22 DE FEVEREIRO DE 2024**, em apenso, que **Autoriza Poder Executivo Municipal a conceder incentivos à empresa Oregon Pré Moldados Eirele, na forma de concessão de direito real de uso, a título gratuito e dá outras providências.**

Recebemos pedido da Empresa acima referida, para a concessão de direito real de uso do imóvel sob Matrícula n.º 28.541, com a área de 1.300,22m<sup>2</sup>, localizado no Loteamento Industrial Santo Bernardo Canali, para a instalação da empresa.

O pedido foi objeto de análise técnica da Comissão Especial, parecer jurídico e aprovação por parte do Conselho Municipal de Desenvolvimento de Tapejara, através da Ata 003/2023, que se posicionou favoravelmente à solicitação.

Anexamos documentação para melhor análise e apreciação do Projeto.

Certos de poder contar com o apoio de Vossa Excelência e dos ilustres Edis deste Poder Legislativo, pedimos a aprovação da matéria.

Gabinete do Prefeito Municipal de Tapejara - RS,  
aos vinte e dois dias de mês de fevereiro de 2024.

  
**RODINEI BRUEL**

Vice-Prefeito, no exercício do cargo de  
Prefeito Municipal de Tapejara



PROJETO DE LEI N.º 014/2024 DE 22 DE FEVEREIRO DE 2024

*Autoriza Poder Executivo Municipal a conceder incentivos à empresa Oregon Pré Moldados Eirele, na forma de concessão de direito real de uso, a título gratuito e dá outras providências.*

Art. 1.º Fica o Poder Executivo autorizado a conceder incentivo à empresa **OREGON PRÉ MOLDADOS EIRELI**, com sede na Via Perimetral Sul, s/n, Setor saída para Ibiaçá, Bairro São Paulo, no Município de Tapejara, RS, inscrita no CNPJ sob o n.º 43.108.715/0001-75, com a atividade econômica principal de fabricação de estruturas pré-moldadas de concreto armado, consistindo na concessão de direito real de uso, a título gratuito do imóvel abaixo descrito, destinado à instalação da empresa:

- **LOTE URBANO**, sob n.º 01, da quadra “D”, do Loteamento Industrial Santo Bernardo Canali, na Zona de Urbanização Específica 2, Zona D (industrial), de forma irregular, sem benfeitorias, com a área superficial de 1.300,22m<sup>2</sup> (um mil e trezentos metros e vinte e dois decímetros quadrados), situado com frente no lado ímpar da Estrada Municipal, distante 209,77 metros da esquina com a Rua Vilmar Sebben, nesta cidade, quarteirão indefinido, com as seguintes confrontações e medidas: ao NORTE, com a Reserva Florestal 01, onde mede 65,00 metros; ao SUL, com o lote n.º 02 da Quadra “D”, onde mede 65,02 metros; ao LESTE, com a Reserva Florestal 01, onde mede 20,00 metros; e, ao OESTE, com a Estrada Municipal, onde mede 20,00 metros, constante da matrícula n.º 28.541 do CRI local.

Art. 2.º O prazo da concessão do artigo anterior será de 10 (dez) anos, prorrogável de acordo com o § 7.º da Lei n.º 4786 de 10 de outubro de 2023.

Art. 3.º Em caso de descumprimento por parte do beneficiário dos encargos assumidos com o desvio de finalidade inicial e do projeto apresentado, os incentivos concedidos serão revogados e ressarcidos os investimentos concedidos pelo Município, na forma do Art. 10 da Lei n.º 4786/2023.



Art. 4.º Os incentivos concedidos por esta Lei, obtiveram parecer favorável do CODETAP - Conselho de Desenvolvimento de Tapejara, conforme Ata n.º 003/2023 de 14 de dezembro de 2023.

Art. 5.º O Termo de Concessão de Direito Real de Uso, a título gratuito obedecerá às disposições da Lei n.º 4786 de 10 de outubro de 2023.

Art. 6.º Esta Lei entra em vigor na data de sua publicação.

GABINETE DO PREFEITO MUNICIPAL DE TAPEJARA,

aos ...

  
**RODINEI BRUEL**

Vice-Prefeito, no exercício do cargo de  
Prefeito Municipal de Tapejara



**Requerimento de Incentivo aos benefícios da (Lei nº 4786/2023), que dispõe sobre o Desenvolvimento Econômico e Social de Tapejara – PRODETAP.**

*Ao Ilmo. Sr. Prefeito de Tapejara  
Evanir Wolff*

Pelo presente requerimento, Oregon Pré Moldados LTDA, pessoa jurídica de direito privado, inscrita no CNPJ sob o número 43.108.715/0001-75, com sede na V Perimetral Sul S/N Saída para Ibiaçá, representada neste ato por Jeferson Favretto, portador do CPF nº 003.608.600-28, solicita a concessão de incentivo nos termos da Lei PRODETAP (Lei nº 4786/2023), com o objetivo de ampliar o desenvolvimento econômico do município.

**1. Objetivo:**

A Oregon Pré Moldados LTDA, trabalha na fabricação de estruturas Pré-fabricadas em concreto armado e prevê expansão na produção de concreto usinado, com instalação de usina para beneficiamento de concreto.

Atualmente obtemos a concessão dois terrenos sob os números 02 e 03 ambos na quadra "D" do Loteamento Industrial Santo Bernardo Canali, porém com o objetivo de ampliar o portfólio da empresa com a fabricação de concreto usinado, necessitamos de um espaço mais amplo para comportar a instalação da usina de concreto além de espaço necessário para depósito de matéria prima para sua fabricação.

Desta forma solicitamos a concessão do lote nº 01, com área de 1.300,22 m<sup>2</sup>, na mesma quadra "D" dos demais lotes concedidos à empresa.

**2. Histórico de crescimento da Empresa:**

A Oregon Pré Moldados iniciou suas atividades em agosto de 2021, a partir da necessidade de diversificação de portfólio da empresa já constituída do grupo (F&S Construções LTDA). Com a constituição da nova empresa iniciamos as atividades em janeiro de 2022 e as demonstrações contábeis apresentam o desempenho destes dois primeiros anos de atividade da empresa.

- Faturamento ano 2022: R\$ 680.358,54
  - Média mensal: R\$ 56.694,54
- Faturamento ano 2023 (até 30/09): R\$ 1.262.020,09
  - Média mensal: R\$ 140.224,45

**3. Valor Inicial de Investimento:**

- Construção do pavilhão industrial: R\$ 500.000,00
- Ponte Rolante: R\$ 250.000,00
- Usina de Concreto: R\$ 400.000,00
- Escritório e Estrutura administrativa: R\$ 150.000,00

**Total do Investimento: R\$ 1.300.000,00**

**4. Área necessária para sua instalação ou aquisição;**

Já obtivemos a concessão dos lotes números 02 e 03 ambos na quadra "D" do Loteamento Industrial Santo Bernardo Canali, com área aproximada de 2.700 m<sup>2</sup>, mas com a expansão das atividades temos a necessidade de uma área maior. Projetamos ser necessária uma área mínima de 4 mil metros quadrados para instalação de toda estrutura necessária para o pavilhão da fábrica, usina de concreto, local para estoque de matéria prima para produção, depósito de material fabricado e área de manobra de caminhões.

**5. Absorção inicial da mão de obra direta e indireta;**

- Atualmente temos 11 funcionários em nosso quadro.
- Com a ampliação projetamos chegar a 22 colaboradores.
- Indiretamente absorvemos mais 8 pessoas, em montagem externas, serviços de muque e transporte de material produzido.

Total de mão de obra com a implementação do projeto: 30 pessoas.

**6. Aproveitamento eficaz de matéria prima:**

A base de nossa matéria prima é areia, agregados e cimento para fabricação de concreto além de aço para os pré-fabricados. Mas na cadeia temos todos os prestadores de serviços locais, como aluguel de equipamentos, Muque, caminhão para transporte, serviços de metalurgia, alimentação de funcionário e compra de demais materiais necessários para obras e produção.

Relação dos 10 principais parceiros locais por valor financeiro:

| PRINCIPAIS FORNECEDORES                         |
|---|
| ZM IND METALURGICA LTDA                         |
| TRACADO CONSTRUCOES E SERVICOS LTDA             |
| BIANCHINI LOGISTICA LTDA                        |
| MIL SISTEMAS ELETRICOS LTDA                     |
| ARTUZI LOCAÇÕES DE PLATAFORMAS E GUINCHOS LTDA. |
| MBR IND METALURGICA LTDA                        |
| SPAGNOL LOGISTICA LTDA                          |
| METALURGICA PERFIL LTDA ME                      |
| DANIELA BORILLI ME (FORFIX COM. VISUAL)         |
| LOKA SERVS E TRANSPS LTDA                       |

**7. Viabilidade de funcionamento regular:**

Anexo

**8. Produção inicial estimada, em valor;**

Pre vemos um faturamento em 2024, ano de início da operação no novo espaço, 35% maior do que o ano de 2022, projetamos que esse crescimento seja possível pelo incremento da nova atividade.

Faturamento previsto em 2024: R\$ 2.271.240,00

**9. Projeção do faturamento:**

| PROJEÇÃO DE FATURAMENTO |                |                  |
|-------------------------|----------------|------------------|
| Ano                     | Mensal         | Anual            |
| 2022                    | R\$ 56.700,00  | R\$ 680.400,00   |
| 2023                    | R\$ 140.200,00 | R\$ 1.682.400,00 |
| 2024                    | R\$ 189.270,00 | R\$ 2.271.240,00 |
| 2025                    | R\$ 227.124,00 | R\$ 2.725.488,00 |
| 2026                    | R\$ 249.836,40 | R\$ 2.998.036,80 |
| 2027                    | R\$ 274.820,04 | R\$ 3.297.840,48 |
| 2028                    | R\$ 302.302,04 | R\$ 3.627.624,53 |
| 2029                    | R\$ 332.532,25 | R\$ 3.990.386,98 |
| 2030                    | R\$ 365.785,47 | R\$ 4.389.425,68 |
| 2031                    | R\$ 402.364,02 | R\$ 4.828.368,25 |
| 2032                    | R\$ 442.600,42 | R\$ 5.311.205,07 |
| 2033                    | R\$ 486.860,46 | R\$ 5.842.325,58 |
| 2034                    | R\$ 535.546,51 | R\$ 6.426.558,14 |



# OREGON

CONSTRUÇÕES

## 10. Valor Adicionado Fiscal (VAF) do último exercício;

| VAF 2022       |                |               |
|----------------|----------------|---------------|
| Saídas         | Vendas         | VAF           |
| R\$ 628.011,65 | R\$ 680.400,00 | R\$ 52.388,35 |

## 11. Projeção do VAF

| PROJEÇÃO DE VAF |                  |                  |                  |
|-----------------|------------------|------------------|------------------|
| Ano             | Saídas           | Vendas           | VAF              |
| 2022            | R\$ 628.011,65   | R\$ 680.400,00   | R\$ 52.388,35    |
| 2023            | R\$ 1.256.023,30 | R\$ 1.682.400,00 | R\$ 426.376,70   |
| 2024            | R\$ 1.758.432,62 | R\$ 2.271.240,00 | R\$ 512.807,38   |
| 2025            | R\$ 2.110.119,14 | R\$ 2.725.488,00 | R\$ 615.368,86   |
| 2026            | R\$ 2.321.131,06 | R\$ 2.998.036,80 | R\$ 676.905,74   |
| 2027            | R\$ 2.553.244,16 | R\$ 3.297.840,48 | R\$ 744.596,32   |
| 2028            | R\$ 2.808.568,58 | R\$ 3.627.624,53 | R\$ 819.055,95   |
| 2029            | R\$ 3.089.425,44 | R\$ 3.990.386,98 | R\$ 900.961,54   |
| 2030            | R\$ 3.398.367,98 | R\$ 4.389.425,68 | R\$ 991.057,70   |
| 2031            | R\$ 3.738.204,78 | R\$ 4.828.368,25 | R\$ 1.090.163,47 |
| 2032            | R\$ 4.112.025,26 | R\$ 5.311.205,07 | R\$ 1.199.179,81 |
| 2033            | R\$ 4.523.227,78 | R\$ 5.842.325,58 | R\$ 1.319.097,79 |
| 2034            | R\$ 4.975.550,56 | R\$ 6.426.558,14 | R\$ 1.451.007,57 |

## 12. Prazo para o início das atividades;

Projetamos o início das atividades para o segundo trimestre de 2024.

Com base nos requisitos estabelecidos na Lei PRODETAP (Lei nº 4786/2023), a Oregon Pré Moldados LTDA apresentou os detalhes de seu projeto de investimento que visa contribuir para o desenvolvimento econômico e social do município de Tapejara-RS.

Nossa empresa reitera seu compromisso de cumprir rigorosamente os termos estabelecidos pela legislação vigente.

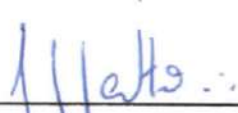
  
Oregon Pré Moldados LTDA  
CNPJ: 75.108.715/0001-75



**OREGON**  
CONSTRUÇÕES

# **ORÇAMENTO NOVA FÁBRICA**

**Objeto:** Orçamento para construção da nova fábrica

**Local:** Distrito Industrial Santo Bernardo Canali - Tapejara - RS

**Rev.:** 00





## 1. DESCRIÇÃO DO ORÇAMENTO:

**Razão Social:** Oregon Pre Moldados Eireli

**CNPJ:** 43.108.715/0001-75

**Endereço:** Via Perimetral Sul, SN – Setor Saída p/ Ibiaçá – Bairro São Paulo

**Telefone:** (54) 99909-5259

## 2. Escopo dos Serviços

Construção (material e mão de obra) de unidade industrial para fabricação de estruturas pré-moldadas conforme projetos.

### 2.1. Descrição do projeto civil:

- Serviços Preliminares;
- Fundações;
- Estrutura com pilares e fechamento com placas de concreto pré fabricados e aluzinc TP 40;
- Cobertura com tesouras em concreto pré-moldado e telhas de aluzinc TP 40;
- Elétrico e hidráulico completo;
- Estrutura administrativa.

### 2.2. Descrição de equipamentos necessários:

- Ponte Rolante;
- Central de concreto;
- Formas e demais equipamentos

**Valor total do orçamento: R\$ 1.300.000,00**

**Valor em equipamentos já adquiridos: R\$ 650.000,00**

## 3. Prazo de Execução do Projeto:

150 dias após aprovações de projetos.

Tapejara-RS, novembro de 2023.

  
\_\_\_\_\_  
**Jeferson Favretto**  
Diretor

## **Declaração de demonstração de disponibilidade financeira para investimento**

A empresa OREGON PRE MOLDADOS EIRELI, inscrita no CNPJ sob o nº 43.108.715/0001-75, por intermédio de seu representante legal o Sr. JEFERSON FAVRETTO, portador do RG nº 2072530526 SJS/RS e do CPF 003.608.600-28, **DECLARA**, que tem condições e disponibilidade financeira para o investimento em sua nova fábrica.

### **1. Valor Inicial de Investimento:**

- Construção do pavilhão industrial: R\$ 500.000,00
- Ponte Rolante: R\$ 250.000,00 (já adquirida e em operação);
- Usina de Concreto: R\$ 400.000,00 (já adquirida aguardando liberação do terreno para instalação);
- Escritório e Estrutura administrativa: R\$ 150.000,00

**Total do Investimento: R\$ 1.300.000,00**

**Investimento já realizado: R\$ 650.000,00**

**Desembolso necessário na execução do projeto: R\$ 650.000,00**

**Tapejara/RS, novembro de 2023.**

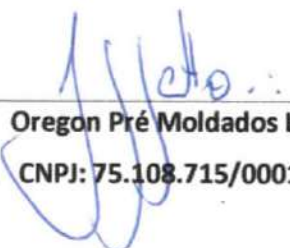
  
Oregon Pré Moldados LTDA  
CNPJ: 75.108.715/0001-75

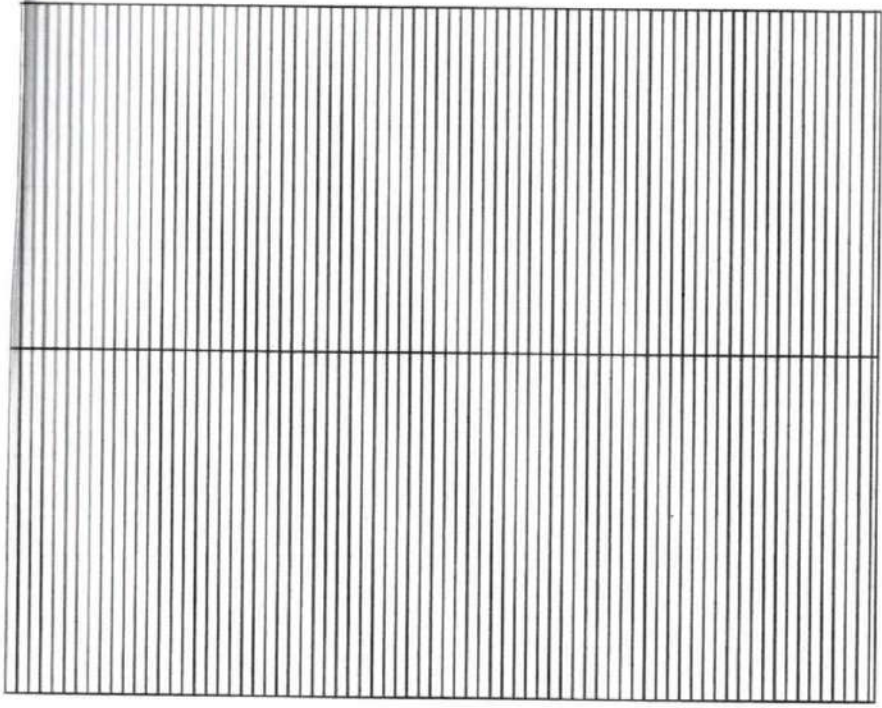
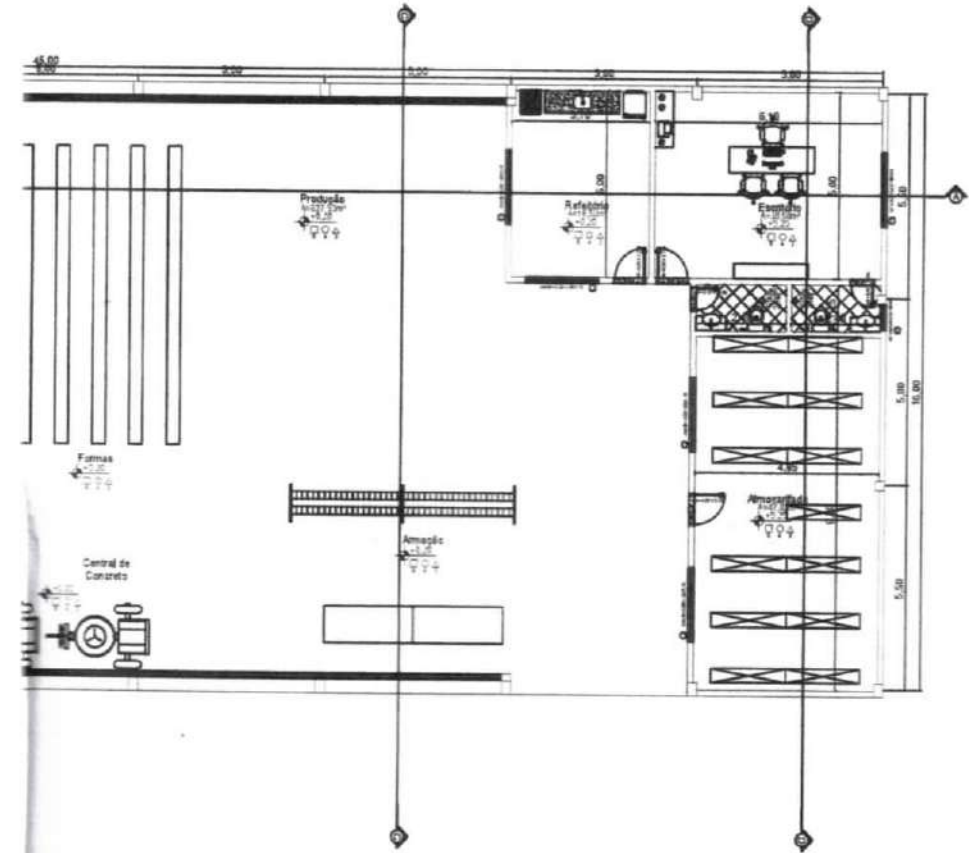

|               |                                  |          |          |          |                  |
|---------------|----------------------------------|----------|----------|----------|------------------|
| PROPRIETÁRIO: | Oregon Construções               | ESC.:    | 1:100    | PRANCHA: | 01/04 <b>ORI</b> |
| RESPONSÁVEL:  | Vinicius Posser - CREA/RS 234558 | DATA:    | NOV/23   |          |                  |
| ÁREA TOTAL:   | 720,00 m²                        | DESENHO: | Vinicius |          |                  |

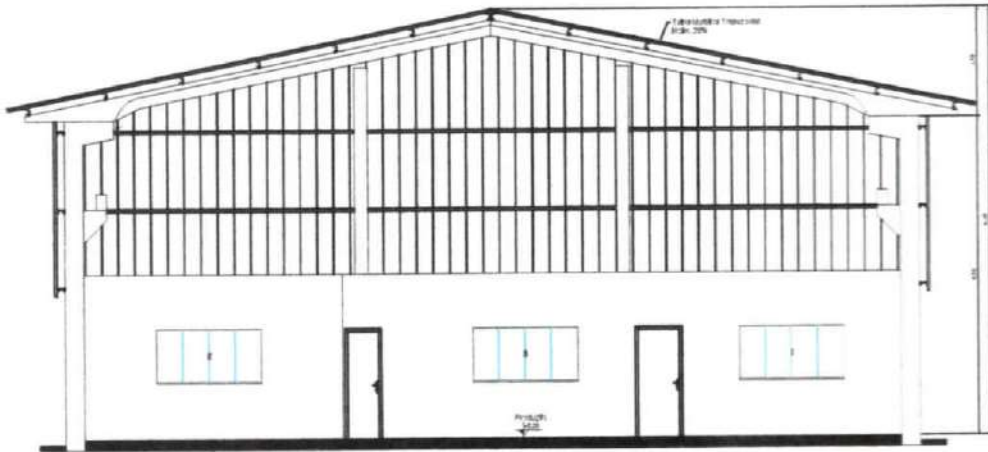

● Corte CC  
ESC. 1:100

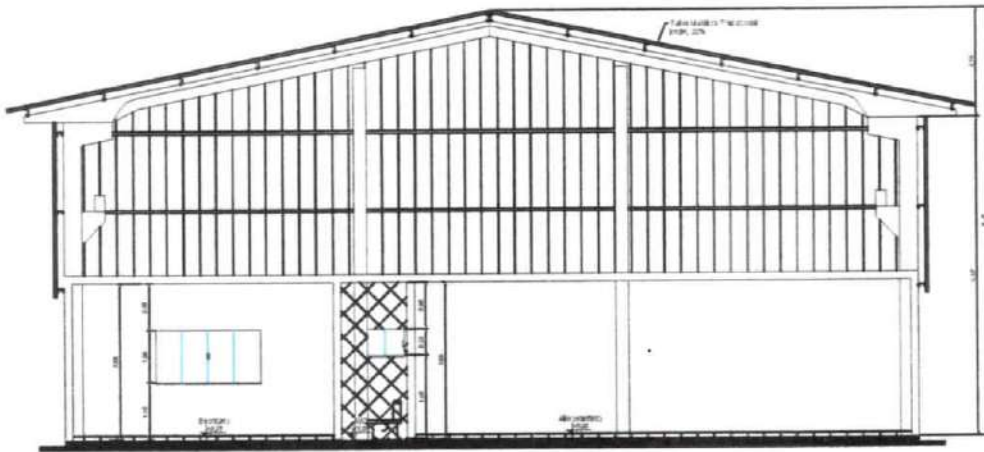

● Corte DD  
ESC. 1:100

|               |                                  |          |          |          |       |               |
|---------------|----------------------------------|----------|----------|----------|-------|---------------|
| PROPRIETÁRIO: | Oregon Construções               | ESC.:    | 1:100    | PRANCHA: | 03/04 | <b>OREGON</b> |
| RESPONSÁVEL:  | Vinicius Posser - CREA/RS 234558 | DATA:    | NOV/23   |          |       |               |
| ÁREA TOTAL:   | 720,00 m <sup>2</sup>            | DESENHO: | Vinicius |          |       |               |

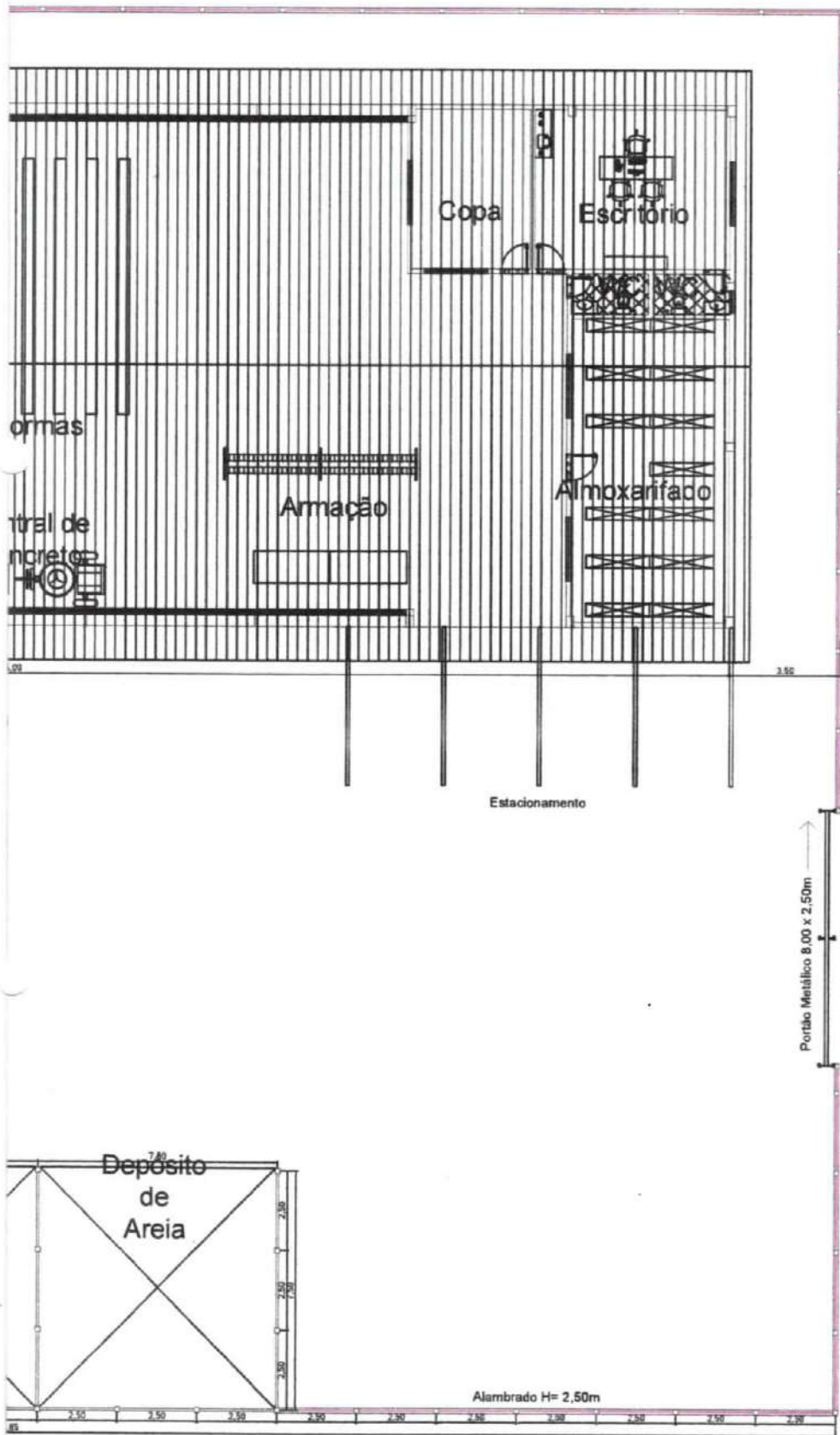

|               |                                  |          |          |          |                     |
|---------------|----------------------------------|----------|----------|----------|---------------------|
| PROPRIETÁRIO: | Oregon Construções               | ESC.:    | 1:100    | PRANCHA: | 02/04 <b>OREGON</b> |
| RESPONSÁVEL:  | Vinicius Posser - CREA/RS 234558 | DATA:    | NOV/23   |          |                     |
| ÁREA TOTAL:   | 720,00 m²                        | DESENHO: | Vinicius |          |                     |

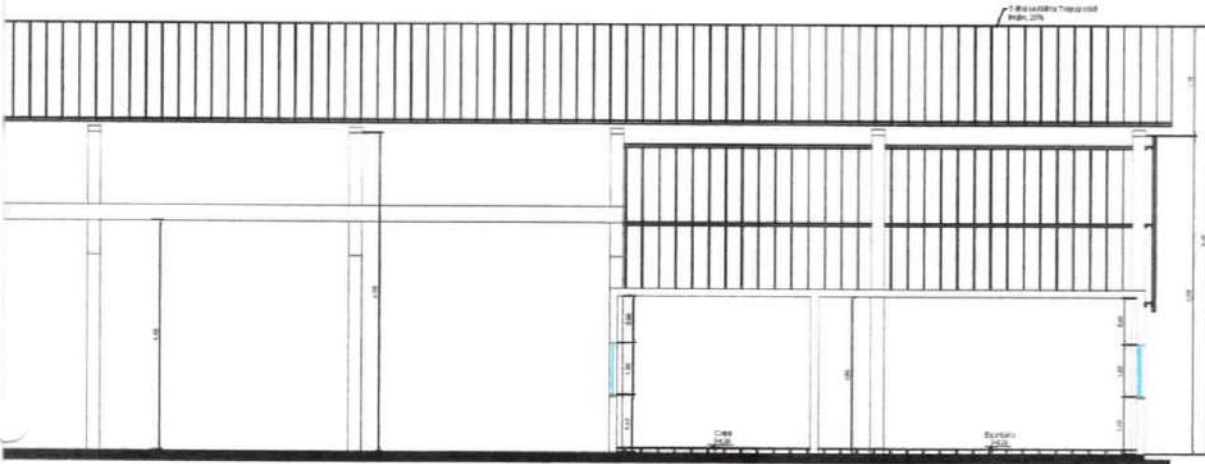
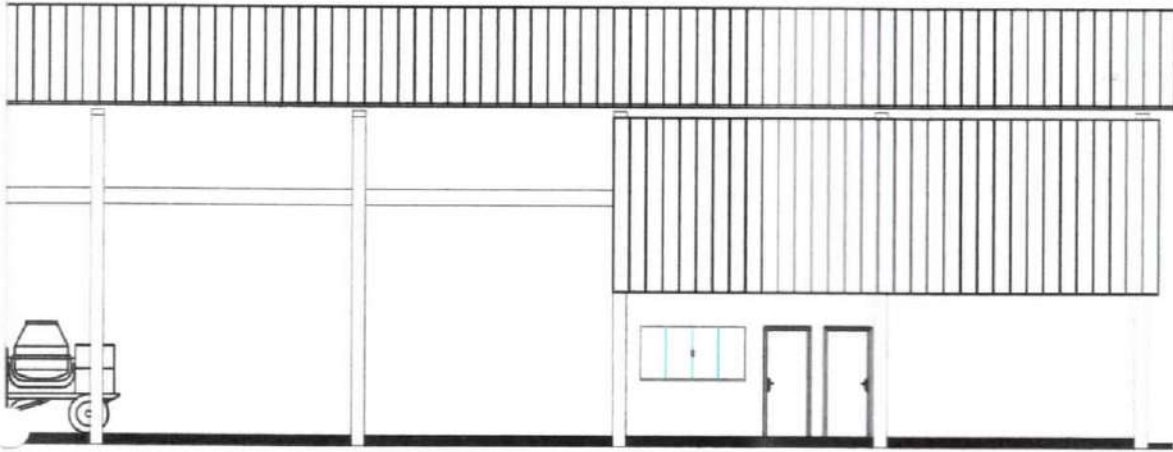

|               |                                  |          |          |          |                     |
|---------------|----------------------------------|----------|----------|----------|---------------------|
| PROPRIETÁRIO: | Oregon Construções               | ESC.:    | 1:100    | PRANCHA: | 04/04 <b>OREGON</b> |
| RESPONSÁVEL:  | Vinicius Posser - CREA/RS 234558 | DATA:    | NOV/23   |          |                     |
| ÁREA TOTAL:   | 720,00 m <sup>2</sup>            | DESENHO: | Vinicius |          |                     |



Ministério da Economia  
Secretaria de Governo Digital  
Departamento Nacional de Registro Empresarial e Integração  
Secretaria de Desenvolvimento Econômico e Turismo

Nº DO PROTOCOLO (Uso da Junta Comercial)

NIRE (da sede ou filial, quando a sede for em outra UF)

Código da Natureza Jurídica  
2305

Nº de Matrícula do Agente Auxiliar do Comércio

1 - REQUERIMENTO

ILMO(A). SR.(A) PRESIDENTE DA Junta Comercial, Industrial e Serviços do Rio Grande do Sul

Nome: OREGON PRE MOLDADOS EIRELI

(da Empresa ou do Agente Auxiliar do Comércio)

Nº FCN/REMP



RSP2100241170

requer a V.Sª o deferimento do seguinte ato:

| Nº DE VIAS | CÓDIGO DO ATO | CÓDIGO DO EVENTO | QTDE | DESCRIÇÃO DO ATO / EVENTO |
|------------|---------------|------------------|------|---------------------------|
| 1          | 091           |                  |      | ATO CONSTITUTIVO - EIRELI |
|            |               | 316              | 1    | ENQUADRAMENTO DE EPP      |
|            |               |                  |      |                           |
|            |               |                  |      |                           |

TAPEJARA  
Local

11 Agosto 2021  
Data

Representante Legal da Empresa / Agente Auxiliar do Comércio:

Nome: \_\_\_\_\_

Assinatura: \_\_\_\_\_

Telefone de Contato: \_\_\_\_\_

2 - USO DA JUNTA COMERCIAL

DECISÃO SINGULAR

DECISÃO COLEGIADA

Nome(s) Empresarial(ais) igual(ais) ou semelhante(s):

SIM

SIM

Processo em Ordem  
À decisão

\_\_\_\_\_  
Data

NÃO \_\_\_\_\_  
Data Responsável

NÃO \_\_\_\_\_  
Data Responsável

\_\_\_\_\_  
Responsável

DECISÃO SINGULAR

Processo em exigência. (Vide despacho em folha anexa)

Processo deferido. Publique-se e archive-se.

Processo indeferido. Publique-se.

2ª Exigência

3ª Exigência

4ª Exigência

5ª Exigência

\_\_\_\_\_  
Data

\_\_\_\_\_  
Responsável

DECISÃO COLEGIADA

Processo em exigência. (Vide despacho em folha anexa)

Processo deferido. Publique-se e archive-se.

Processo indeferido. Publique-se.

2ª Exigência

3ª Exigência

4ª Exigência

5ª Exigência

\_\_\_\_\_  
Data

Vogal

Vogal

Vogal

Presidente da \_\_\_\_\_ Turma

OBSERVAÇÕES



Junta Comercial, Industrial e Serviços do Rio Grande do Sul

Certifico registro sob o nº 43600611171 em 12/08/2021 da Empresa OREGON PRE MOLDADOS EIRELI, CNPJ 43108715000175 e protocolo 212777564 - 11/08/2021. Autenticação: 1B20A29FF16745F27DAC77F3B8EF5316A4202C71. Carlos Vicente Bernardoni Gonçalves - Secretário-Geral. Para validar este documento, acesse <http://jucisrs.rs.gov.br/validacao> e informe nº do protocolo 21/277.756-4 e o código de segurança 0dbJ Esta cópia foi autenticada digitalmente e assinada em 13/08/2021 por Carlos Vicente Bernardoni Gonçalves – Secretário-Geral.

CARLOS VICENTE BERNARDONI GONCALVES  
SECRETARIO-GERAL



# JUNTA COMERCIAL, INDUSTRIAL E SERVIÇOS DO RIO GRANDE DO SUL

Registro Digital

## Capa de Processo

| Identificação do Processo |                                      |            |
|---------------------------|--------------------------------------|------------|
| Número do Protocolo       | Número do Processo Módulo Integrador | Data       |
| 21/277.756-4              | RSP2100241170                        | 11/08/2021 |

| Identificação do(s) Assinante(s) |                   |                 |
|----------------------------------|-------------------|-----------------|
| CPF                              | Nome              | Data Assinatura |
| 003.608.600-28                   | JEFERSON FAVRETTO | 11/08/2021      |

Assinado utilizando o(s) seguinte(s) selo(s) do  

Selo Prata - Cadastro via Internet Banking, Selo Prata - Caixa Econômica Federal - Internet Banking

Junta Comercial, Industrial e Serviços do Rio Grande do Sul



Junta Comercial, Industrial e Serviços do Rio Grande do Sul

Certifico registro sob o nº 43600611171 em 12/08/2021 da Empresa OREGON PRE MOLDADOS EIRELI, CNPJ 43108715000175 e protocolo 212777564 - 11/08/2021. Autenticação: 1B20A29FF16745F27DAC77F3B8EF5316A4202C71. Carlos Vicente Bernardoni Gonçalves - Secretário-Geral. Para validar este documento, acesse <http://jucisrs.rs.gov.br/validacao> e informe nº do protocolo 21/277.756-4 e o código de segurança 0dbj. Esta cópia foi autenticada digitalmente e assinada em 13/08/2021 por Carlos Vicente Bernardoni Gonçalves – Secretário-Geral.

  
CARLOS VICENTE BERNARDONI GONÇALVES  
SECRETÁRIO-GERAL



# ATO DE CONSTITUIÇÃO DE OREGON PRE MOLDADOS EIRELI

JEFERSON FAVRETTO, nacionalidade BRASILEIRA, EMPRESARIO, Solteiro, data de nascimento 16/06/1982, nº do CPF 003.608.600-28, documento de identidade 2072530526, SJS, RS, com domicílio / residência a RUA DO COMERCIO, número 987, APT 705, bairro / distrito CENTRO, município TAPEJARA - RIO GRANDE DO SUL, CEP 99.950-000 resolve constituir uma Empresa Individual de Responsabilidade Limitada - EIRELI, mediante as seguintes cláusulas:

Cláusula Primeira - A empresa adotará o nome empresarial de OREGON PRE MOLDADOS EIRELI.

Cláusula Segunda - O objeto será FABRICACAO DE ESTRUTURAS PRE-MOLDADAS DE CONCRETO ARMADO, EM SERIE E SOB ENCOMENDA, COMERCIO VAREJISTA DE MATERIAL DE CONSTRUCAO.

Cláusula Terceira - A sede da empresa é na VIA PERIMETRAL SUL, número SN, SETOR SAIDA P/ IBIACA, bairro / distrito SAO PAULO, município TAPEJARA - RS, CEP 99.950-000.

Cláusula Quarta - A empresa iniciará suas atividades em 16/08/2021 e seu prazo de duração é indeterminado.

Cláusula Quinta - O capital é R\$ 110.000,00 (CENTO e DEZ MIL reais), totalmente integralizado neste ato em moeda corrente do País.

Cláusula Sexta - A administração da empresa caberá ao seu titular já qualificado acima, com os poderes e atribuições de representação ativa e passiva, judicial e extrajudicial, podendo praticar todos os atos compreendidos no objeto.

Cláusula Sétima - Ao término de cada exercício social, em 31 de dezembro, proceder-se-á a elaboração do inventário, do balanço patrimonial e do balanço de resultado econômico.

Cláusula Oitava - O(s) signatário(s) do presente ato declara(m) que o movimento da receita bruta anual da empresa não excederá o limite fixado no inciso II do art. 3º da Lei Complementar nº 123 de 14 de dezembro de 2006, e que não se enquadra(m) em qualquer das hipóteses de exclusão relacionadas no § 4º do art. 3º da mencionada lei.

Cláusula Nona - A empresa poderá a qualquer tempo, abrir ou fechar filial ou outra dependência, mediante ato de alteração do ato constitutivo.

Cláusula Décima -O titular da empresa declara, sob as penas da lei, de que não está(ão) impedido(s) de exercer a administração da empresa, por lei especial, ou em virtude de condenação criminal, ou por se encontrar(em) sob os efeitos dela, a pena que vede, ainda que temporariamente, o acesso a cargos públicos; ou por crime falimentar, de prevaricação, peita ou suborno, concussão, peculato, ou contra a economia popular, contra o sistema financeiro nacional, contra normas de defesa da concorrência, contra as relações de consumo, fé pública, ou a propriedade.

Cláusula Décima Primeira - O titular da empresa declara, sob as penas da lei, que não figura como titular de nenhuma outra empresa individual de responsabilidade limitada.

Cláusula Décima Segunda - O titular poderá fixar uma retirada mensal a título de "pro labore", bem como uma retirada, que poderá ser mensal ou não, a título de distribuição de lucros, observadas as disposições regulamentares pertinentes.

MÓDULO INTEGRADOR: 11 RSP2100241170



RS50976165

1/2



Junta Comercial, Industrial e Serviços do Rio Grande do Sul

Certifico registro sob o nº 43600611171 em 12/08/2021 da Empresa OREGON PRE MOLDADOS EIRELI, CNPJ 43108715000175 e protocolo 212777564 - 11/08/2021. Autenticação: 1B20A29FF16745F27DAC77F3B8EF5316A4202C71. Carlos Vicente Bernardoni Gonçalves - Secretário-Geral. Para validar este documento, acesse <http://jucisrs.rs.gov.br/validacao> e informe nº do protocolo 21/277.756-4 e o código de segurança 0dbJ. Esta cópia foi autenticada digitalmente e assinada em 13/08/2021 por Carlos Vicente Bernardoni Gonçalves – Secretário-Geral.

CARLOS VICENTE BERNARDONI GONCALVES  
SECRETARIO-GERAL

pág. 3/7

# ATO DE CONSTITUIÇÃO DE OREGON PRE MOLDADOS EIRELI

Cláusula Décima Terceira - Fica eleito o foro de TAPEJARA - RS para o exercício e o cumprimento dos direitos e obrigações resultantes deste ato de constituição.

TAPEJARA , 11 de Agosto de 2021.

---

JEFERSON FAVRETTO

Titular/Administrador





# JUNTA COMERCIAL, INDUSTRIAL E SERVIÇOS DO RIO GRANDE DO SUL

Registro Digital

Documento Principal

| Identificação do Processo |                                      |            |
|---------------------------|--------------------------------------|------------|
| Número do Protocolo       | Número do Processo Módulo Integrador | Data       |
| 21/277.756-4              | RSP2100241170                        | 11/08/2021 |

| Identificação do(s) Assinante(s)  |                   |                 |
|---|-------------------|-----------------|
| CPF   | Nome              | Data Assinatura |
| 003.608.600-28  | JEFERSON FAVRETTO | 11/08/2021      |
| Assinado utilizando o(s) seguinte(s) selo(s) do   |                   |                 |
| Selo Prata - Cadastro via Internet Banking, Selo Prata - Caixa Econômica Federal - Internet Banking   |                   |                 |

Junta Comercial, Industrial e Serviços do Rio Grande do Sul



Junta Comercial, Industrial e Serviços do Rio Grande do Sul

Certifico registro sob o nº 43600611171 em 12/08/2021 da Empresa OREGON PRE MOLDADOS EIRELI, CNPJ 43108715000175 e protocolo 212777564 - 11/08/2021. Autenticação: 1B20A29FF16745F27DAC77F3B8EF5316A4202C71. Carlos Vicente Bernardoni Gonçalves - Secretário-Geral. Para validar este documento, acesse <http://jucisrs.rs.gov.br/validacao> e informe nº do protocolo 21/277.756-4 e o código de segurança 0dbj. Esta cópia foi autenticada digitalmente e assinada em 13/08/2021 por Carlos Vicente Bernardoni Gonçalves – Secretário-Geral.

  
CARLOS V. BERNARDONI GONCALVES  
SECRETÁRIO-GERAL



## TERMO DE AUTENTICAÇÃO - REGISTRO DIGITAL

Certifico que o ato, assinado digitalmente, da empresa OREGON PRE MOLDADOS EIRELI, de NIRE 4360061117-1 e protocolado sob o número 21/277.756-4 em 11/08/2021, encontra-se registrado na Junta Comercial sob o número 43600611171, em 12/08/2021. O ato foi deferido eletronicamente pelo examinador Miguel Augusto Silva da Silva. Certifica o registro, o Secretário-Geral, Carlos Vicente Bernardoni Gonçalves. Para sua validação, deverá ser acessado o sitio eletrônico do Portal de Serviços / Validar Documentos (<https://portalservicos.jucisrs.rs.gov.br/Portal/pages/imagemProcesso/viaUnica.jsf>) e informar o número de protocolo e chave de segurança.

### Capa de Processo

| Assinante(s)  |                   |                 |
|---|-------------------|-----------------|
| CPF   | Nome              | Data Assinatura |
| 003.608.600-28  | JEFERSON FAVRETTO | 11/08/2021      |
| Assinado utilizando o(s) seguinte(s) selo(s) do   |                   |                 |
| Selo Prata - Cadastro via Internet Banking, Selo Prata - Caixa Econômica Federal - Internet Banking |                   |                 |

### Documento Principal

| Assinante(s)  |                   |                 |
|---|-------------------|-----------------|
| CPF   | Nome              | Data Assinatura |
| 003.608.600-28  | JEFERSON FAVRETTO | 11/08/2021      |
| Assinado utilizando o(s) seguinte(s) selo(s) do   |                   |                 |
| Selo Prata - Cadastro via Internet Banking, Selo Prata - Caixa Econômica Federal - Internet Banking |                   |                 |

Data de início dos efeitos do registro (art. 36, Lei 8.934/1994): 11/08/2021



Documento assinado eletronicamente por Miguel Augusto Silva da Silva, Servidor(a) Público(a), em 12/08/2021, às 23:10.



A autenticidade desse documento pode ser conferida no [portal de serviços da jucisrs](https://portalservicos.jucisrs.rs.gov.br/Portal/pages/imagemProcesso/viaUnica.jsf) informando o número do protocolo 21/277.756-4.





JUNTA COMERCIAL, INDUSTRIAL E SERVIÇOS DO  
RIO GRANDE DO SUL  
Registro Digital

O ato foi deferido e assinado digitalmente por :

| Identificação do(s) Assinante(s) |                                     |
|----------------------------------|-------------------------------------|
| CPF                              | Nome                                |
| 193.107.810-68                   | CARLOS VICENTE BERNARDONI GONCALVES |

Porto Alegre, quinta-feira, 12 de agosto de 2021



# CNH Digital

Departamento Nacional de Trânsito

|   |                            |                               |
|---|----------------------------|-------------------------------|
| REPUBLICA FEDERATIVA DO BRASIL<br>MINISTÉRIO DA INFRAESTRUTURA<br>DEPARTAMENTO NACIONAL DE TRÂNSITO<br>CARTeira NACIONAL DE HABILITAÇÃO |                            | RS                            |
| NOME<br>JEFFERSON FAVRETTI  |                            |                               |
| DOC. IDENTIDADE/ÓRG. EMISSORAUF<br>20/2530526 RJ/TT RJ  |                            |                               |
| CPF<br>003.608.600-28   |                            | DATA NASCIMENTO<br>16/06/1982 |
| FILIAÇÃO<br>ILBERTO FAVRETTI<br>ANA ROSA SPAGNOL FAVRETTI   |                            |                               |
| PERMISSÃO   | ACC                        | CAT. HAB<br>B                 |
| Nº REGISTRO<br>258121944-1  | VALIDADE<br>12/04/2021     | DT. HABILITAÇÃO<br>31/05/2001 |
| OBSERVAÇÕES   |                            |                               |
| ASSINATURA DO PORTADOR  |                            |                               |
| LOCAL<br>TAPEJARA, RS   | DATA EMISSÃO<br>12/04/2021 |                               |
| ASSINADO DIGITALMENTE<br>DEPARTAMENTO ESTADUAL DE TRÂNSITO  |                            | 43006321648<br>RS243741928    |
| RIO GRANDE DO SUL   |                            |                               |
| DENATRAN  | CONTRAN                    |                               |

VALIDA EM TODO  
O TERRITÓRIO NACIONAL  
2191006584



2191006584

## QR-CODE



Documento assinado com certificado digital em conformidade com a Medida Provisória nº 2200-2/2001. Sua validade poderá ser confirmada por meio do programa Assinador Serpro.

As orientações para instalar o Assinador Serpro e realizar a validação do documento digital estão disponíveis em: < <http://www.serpro.gov.br/assinador-digital> >, opção Validar Assinatura.

**SERPRO / DENATRAN**

**DANF3E - DOCUMENTO AUXILIAR DA NOTA FISCAL DE ENERGIA ELÉTRICA ELETRÔNICA**

MuxE&E, MuxE & Cia. Ltda.  
 Rua do Comércio, 1420, Tapejara-RS CEP 99650-000  
 CNPJ 97.579.090/0001-34 - INSC. ESTADUAL 001.390.018.320

**Classificação:** B1 - Residencial - Residencial**Tipo de Fornecimento:** Monofásico

**JEFERSON FAVRETTO**  
 AV 7 DE SETEMBRO, 1000  
 APT 603  
 CENTRO / Tapejara-RS  
 CEP: 99 950-000  
 Rota: 30, Sequência: 1780  
 CPF/CNPJ: 003.\*\*\*.\*\*\*-28

| UNIDADE CONSUMIDORA |
|---------------------|
| 807                 |
| CODIGO DO CLIENTE   |
| 16618               |

| DATAS DE LEITURAS | Leitura anterior | Leitura atual | Nº de dias | Proxima Leitura |
|-------------------|------------------|---------------|------------|-----------------|
|                   | 25/08/2023       | 26/09/2023    | 32         | 26/10/2023      |

**NOTA FISCAL Nº 251699 - SÉRIE 000 / DATA DE EMISSÃO: 27/09/2023**

Consulte pela Chave de Acesso em:  
<https://dfe-portal.svrs.rs.gov.br/NF3e/Consulta>

Chave de acesso:  
 4323 0997 5780 9000 0134 8600 0000 2516 9910 0009 7856  
 Protocolo de autorização: 1432300049846513 - 27/09/2023 às 11:15:42 -03:00

Ouvidoria: 0800 645-1553      ouvidoria@muxenergia.com.br

| REF: MÊS / ANO | VENCIMENTO | TOTAL A PAGAR |
|----------------|------------|---------------|
| 09/2023        | 07/10/2023 | R\$326,04     |

As informações sobre os atendimentos comerciais, condições gerais de fornecimento, tarifas, produtos, serviços prestados e tributos podem ser obtidas por meio dos seguintes meios de atendimentos:

Presencial em nossos escritórios 0800 51-8687  
 comercial@muxenergia.com.br WhatsApp: (54) 3344-4900  
 Site/Agência Virtual: www.muxenergia.com.br

**Resumo de fatura**

ENERGIA kWh NCM 27180000  
 CIP = CONTR. ILUMINAÇÃO PUBL. MUNICIPAL  
**TOTAL**

| Unid. | Quant. | Preço unit (R\$) com tributos | Valor (R\$)   | PIS/COFINS | Base Calc. ICMS (R\$) | Alíquota ICMS (%) | ICMS  | Tarifa unit. (R\$) | Tributo   | Base de Calc. (R\$) | Alíquota (%) | Valor (R\$) |
|-------|--------|-------------------------------|---------------|------------|-----------------------|-------------------|-------|--------------------|-----------|---------------------|--------------|-------------|
| kWh   | 379    | 0,85637                       | 318,12        | 13,97      | 318,12                | 17,00             | 54,08 | 0,65982            | PIS/PASEP | 264,04              | 0,94         | 2,48        |
|       | 1      | 7,92000                       | 7,92          |            |                       |                   |       |                    | COFINS    | 264,04              | 4,35         | 11,48       |
|       |        |                               | <b>326,04</b> | 13,97      | 318,12                |                   | 54,08 |                    | ICMS      | 318,12              | 17,00        | 54,08       |

**CONSUMO / KWH**

| CONSUMO FATURADO | Nº DIAS FAT |
|------------------|-------------|
| 09/2022          | 00          |
| 10/2022          | 00          |
| 11/2022          | 00          |
| 12/2022          | 00          |
| 01/2023          | 00          |
| 02/2023          | 00          |
| 03/2023          | 00          |
| 04/2023          | 00          |
| 05/2023          | 00          |
| 06/2023          | 191 29      |
| 07/2023          | 376 32      |
| 08/2023          | 333 31      |
| 09/2023          | 379 32      |

| Medidor | Grandezas             | Postos horários | Leitura Anterior | Leitura Atual | Const Medidor | Consumo kWh |
|---------|-----------------------|-----------------|------------------|---------------|---------------|-------------|
| 1929434 | Energia Ativa-kWh     | 7nico           | 40391            | 40770         | 1             | 379         |
| 9434    | Energia Reativa-kVarh | 7nico           | 0                | 0             | 1             | 0           |

**Reservado ao Fisco**

85D3.8CC8.D3E8.06F2.E8D2.8454.9CC7.53A2

| Competência | Conta   | L.E.           | G.F. | Nº Fatura |
|-------------|---------|----------------|------|-----------|
| 09/2023     | 0000807 | Banco56 Ag 268 | 24   | 251699    |

| Vencimento | Total a Pagar |
|------------|---------------|
| 07/10/2023 | R\$326,04     |

**Autenticação no Verso****Fatura paga em: 09/10/2023**

Cidade: TAPEIARA  
 CNPJ: 43.108.715/0001-75  
 Incr.Ést.: 1380052995  
 Período: 01/01/2023 a 31/12/2023

UF: RJ

DEMONSTRATIVO MENSAL

| Mês       | Ano  | Entradas R\$ | Saídas R\$   | Serviços R\$ | Entradas UFIR | Acumulado  | Saídas UFIR  | Acumulado    | Serviços UFIR | Acumulado |
|-----------|------|--------------|--------------|--------------|---------------|------------|--------------|--------------|---------------|-----------|
| Janeiro   | 2023 | 85.031,55    | 171.665,71   | 0,00         | 85.031,55     | 85.031,55  | 171.665,71   | 171.665,71   | 0,00          | 0,00      |
| Fevereiro | 2023 | 29.928,10    | 261.014,40   | 0,00         | 29.928,10     | 114.959,65 | 261.014,40   | 432.680,11   | 0,00          | 0,00      |
| Março     | 2023 | 39.936,63    | 92.284,90    | 0,00         | 39.936,63     | 154.896,28 | 92.284,90    | 524.965,01   | 0,00          | 0,00      |
| Abril     | 2023 | 21.077,20    | 111.581,79   | 0,00         | 21.077,20     | 175.973,48 | 111.581,79   | 636.546,80   | 0,00          | 0,00      |
| Maior     | 2023 | 91.712,24    | 119.619,01   | 0,00         | 91.712,24     | 267.685,72 | 119.619,01   | 756.165,81   | 0,00          | 0,00      |
| Junho     | 2023 | 88.481,44    | 143.877,48   | 0,00         | 88.481,44     | 356.167,16 | 143.877,48   | 900.043,29   | 0,00          | 0,00      |
| Julho     | 2023 | 122.495,60   | 27.000,00    | 0,00         | 122.495,60    | 478.662,76 | 27.000,00    | 927.043,29   | 0,00          | 0,00      |
| Agosto    | 2023 | 172.272,02   | 34.060,00    | 0,00         | 172.272,02    | 650.934,78 | 34.060,00    | 961.103,29   | 0,00          | 0,00      |
| Setembro  | 2023 | 146.722,07   | 260.916,80   | 0,00         | 146.722,07    | 797.656,85 | 260.916,80   | 1.222.020,09 | 0,00          | 0,00      |
| Totais    |      | 797.656,85   | 1.222.020,09 | 0,00         | 797.656,85    |            | 1.222.020,09 |              | 0,00          |           |

Observação: Nas colunas Saídas e Serviços estão consideradas somente as operações feitas com acumuladores configurados com [X] no ituramento. Na coluna Saídas já estão deduzidos os valores do IPT



**DEMONSTRATIVO MENSAL**

| Mês       | Ano  | Entradas R\$ | Saídas R\$ | Serviços R\$ | Entradas UFIR | Acumulado  | Saídas UFIR | Acumulado  | Serviços UFIR | Acumulado |
|-----------|------|--------------|------------|--------------|---------------|------------|-------------|------------|---------------|-----------|
| Janeiro   | 2022 | 53.417,20    | 57.723,94  | 0,00         | 53.417,20     | 53.417,20  | 57.723,94   | 57.723,94  | 0,00          | 0,00      |
| Fevereiro | 2022 | 129.226,96   | 46.512,00  | 0,00         | 129.226,96    | 182.644,16 | 46.512,00   | 104.235,94 | 0,00          | 0,00      |
| Março     | 2022 | 74.841,63    | 62.934,00  | 0,00         | 74.841,63     | 257.485,79 | 62.934,00   | 167.169,94 | 0,00          | 0,00      |
| Abril     | 2022 | 10.097,94    | 116.273,82 | 0,00         | 10.097,94     | 267.583,73 | 116.273,82  | 283.443,76 | 0,00          | 0,00      |
| Mai       | 2022 | 19.021,26    | 29.414,40  | 0,00         | 19.021,26     | 286.604,99 | 29.414,40   | 312.858,16 | 0,00          | 0,00      |
| Junho     | 2022 | 41.614,62    | 0,00       | 0,00         | 41.614,62     | 328.219,61 | 0,00        | 312.858,16 | 0,00          | 0,00      |
| Julho     | 2022 | 60.680,87    | 58.912,70  | 0,00         | 60.680,87     | 388.900,48 | 58.912,70   | 371.770,86 | 0,00          | 0,00      |
| Agosto    | 2022 | 47.816,98    | 25.466,30  | 0,00         | 47.816,98     | 436.717,46 | 25.466,30   | 397.237,16 | 0,00          | 0,00      |
| Setembro  | 2022 | 41.899,33    | 8.900,00   | 0,00         | 41.899,33     | 478.616,79 | 8.900,00    | 406.137,16 | 0,00          | 0,00      |
| Outubro   | 2022 | 49.175,87    | 94.625,38  | 0,00         | 49.175,87     | 527.792,66 | 94.625,38   | 500.762,54 | 0,00          | 0,00      |
| Novembro  | 2022 | 61.211,43    | 117.300,00 | 0,00         | 61.211,43     | 589.004,09 | 117.300,00  | 618.062,54 | 0,00          | 0,00      |
| Dezembro  | 2022 | 39.007,56    | 62.296,00  | 0,00         | 39.007,56     | 628.011,65 | 62.296,00   | 680.358,54 | 0,00          | 0,00      |
| Totais    |      | 628.011,65   | 680.358,54 | 0,00         | 628.011,65    |            | 680.358,54  |            | 0,00          |           |

Observação: Nas colunas Saídas e Serviços estão consideradas somente as operações feitas com acumuladores configurados com [X] no fabricamento. Na coluna Saídas já estão deduzidos os valores do IPI

Tapejara/RS, 09 de Novembro de 2022.

**CARTA DE IDONEIDADE**

A COOPERATIVA DE CRÉDITO POUPANÇA E INVESTIMENTO DA REGIÃO ALTOS DA SERRA RS/SC – SICREDI ALTOS DA SERRA RS, sociedade cooperativa de crédito, com sede à Rua Olivio Zanini, 553, São Paulo, na cidade de Tapejara/RS, inscrita no CNPJ sob o n.º 92.555.150/0001-80, por seus representantes legais abaixo subscritos, atesta, tendo em vista seu serviço cadastral, que a empresa Oregon Pre Moldados Eireli, inscrita no CNPJ sob n.º 43.108.715/0001-75, com sede na Via Perimetral Sul, SN, CEP 99950-000, Bairro São Paulo, Setor Saída para Ibiacá, na cidade de Tapejara/RS, é sua associada e procedeu, até a presente data, corretamente em suas transações com a Cooperativa, sendo considerada idônea, moral e financeiramente, nada constando em seus registros, até a presente data, que possa desaboná-la.

Este atestado é fornecido a pedido do solicitante, sem qualquer responsabilidade para a Cooperativa.

Atenciosamente,

**Ulquer de Andrade**

CPF 001.452.780-42

Gerente de Ag.

UA Tapejara - RS

SICREDI Altos da Serra RS/SC

Ulquer de Andrade

Gerente de Agência

**Jéssica Silva Linhares**

CPF 025.244.150-82

Agência Tapejara - Centro  
SICREDI Altos da Serra RS/SC

Jessica da Silva Linhares

Assistente Administrativo de Agência

DOCUMENTO DE IDENTIFICAÇÃO DA RECEITA ESTADUAL (DI/RE)

CONTRIBUINTE: OREGON PRE MOLDADOS LTDA

INSCRIÇÃO ESTADUAL: 138/0052995

CNPJ: 43.108.715/0001-75



Mais informações leia o QR-CODE

## EXIJA DOCUMENTO FISCAL

A inclusão do CPF no documento fiscal é obrigação da empresa!

**Participe do Programa Nota Fiscal Gaúcha**

Lei 14.020/12 e Decreto 50.199/13



GOVERNO DO ESTADO  
RIO GRANDE DO SUL  
SECRETARIA DA FAZENDA

**BALANÇO PATRIMONIAL**

| Descrição  | Saldo Atual        |
|--|--------------------|
| <b>ATIVO</b>   | <b>188.094,78D</b> |
| <b>CIRCULANTE</b>                                    | <b>147.997,32D</b> |
| <b>DISPONIBILIDADES</b>                              | <b>74.711,79D</b>  |
| CAIXA  | 22.404,04D         |
| CAIXA GERAL  | 22.404,04D         |
| <b>BANCOS CONTA MOVIMENTO</b>                        | <b>52.307,75D</b>  |
| SICREDI S/A C/C                                      | 52.307,75D         |
| <b>CREDITOS</b>                                      | <b>736,57D</b>     |
| <b>ADIANTAMENTOS</b>                                 | <b>736,57D</b>     |
| ADIANTAMENTO DE FÉRIAS                               | 736,57D            |
| <b>ESTOQUES</b>                                      | <b>72.548,96D</b>  |
| <b>ESTOQUE DE MERCADORIAS</b>                        | <b>72.548,96D</b>  |
| INSUMOS (MATERIAIS DIRETOS)                          | 72.548,96D         |
| <b>ATIVO NÃO CIRCULANTE</b>                          | <b>40.097,46D</b>  |
| <b>INVESTIMENTOS</b>                                 | <b>146,33D</b>     |
| <b>PARTICIPAÇÕES SOCIETÁRIAS</b>                     | <b>146,33D</b>     |
| PARTICIPAÇÃO SOCIETÁRIAS/SICREDI                     | 146,33D            |
| <b>IMOBILIZADO - MATRIZ</b>                          | <b>39.951,13D</b>  |
| <b>IMOBILIZADO</b>                                   | <b>39.951,13D</b>  |
| MÓVEIS E UTENSÍLIOS                                  | 1.494,73D          |
| EQUIPAMENTOS DE INFORMÁTICA                          | 2.490,00D          |
| MÁQUINAS E EQUIPAMENTOS                              | 35.966,40D         |
| <b>PASSIVO</b>                                       | <b>188.094,78C</b> |
| <b>CIRCULANTE</b>                                    | <b>472.114,80C</b> |
| <b>OBRIGAÇÕES A CURTO PRAZO</b>                      | <b>97.592,42C</b>  |
| <b>FINANCIAMENTOS A CURTO PRAZO - SFN</b>            | <b>97.592,42C</b>  |
| SICREDI S/A C/ EMPREST                               | 97.592,42C         |
| <b>FORNECEDORES</b>                                  | <b>4.138,81C</b>   |
| <b>FORNECEDORES DIVERSOS</b>                         | <b>4.138,81C</b>   |
| COTRIJAL COOPERATIVA AGROPECUARIA E INDUSTRIAL - TAP | 2.823,15C          |
| GOOGLE BRASIL INTERNET LTDA.                         | 509,66C            |
| HGV SISTEMAS DE INFORMAÇÃO LTDA                      | 200,00C            |
| M.F. ZANINI CONTABILIDADE ME                         | 606,00C            |
| <b>OBRIGAÇÕES TRABALHISTAS</b>                       | <b>22.591,63C</b>  |
| <b>FOLHA DE PAGAMENTO - EMPREGADOS</b>               | <b>15.716,40C</b>  |
| SALÁRIOS A PAGAR                                     | 15.995,66C         |
| RESCISÕES A PAGAR                                    | 731,65D            |
| EMPRESTIMO CONSIGNADO A PAGAR                        | 452,39C            |
| <b>FOLHA DE PAGAMENTO - DIRIGENTES</b>               | <b>1.078,68C</b>   |
| PRO-LABORE A PAGAR                                   | 1.078,68C          |
| <b>ENCARGOS</b>                                      | <b>5.796,55C</b>   |
| FGTS A PAGAR   | 3.159,61C          |
| INSS A RECOLHER                                      | 2.636,94C          |
| <b>OBRIGAÇÕES TRIBUTÁRIAS</b>                        | <b>7.791,94C</b>   |
| <b>IMPOSTOS RETIDOS A RECOLHER</b>                   | <b>1.372,43C</b>   |
| IRRF A RECOLHER - PESSOA FÍSICA                      | 1.372,43C          |
| <b>IMPOSTOS E CONTRIBUIÇÃO S/ A RECEITA</b>          | <b>6.419,51C</b>   |
| ISS A RECOLHER                                       | 1.586,90C          |
| SIMPLES NACIONAL A RECOLHER                          | 4.832,61C          |
| <b>OUTRAS OBRIGAÇÕES</b>                             | <b>340.000,00C</b> |
| <b>ADIANTAMENTO DE CLIENTES</b>                      | <b>340.000,00C</b> |
| ADIANTAMENTO CLIENTES                                | 340.000,00C        |
| <b>PATRIMÔNIO LÍQUIDO</b>                            | <b>284.020,02D</b> |
| <b>CAPITAL SOCIAL</b>                                | <b>110.000,00C</b> |
| <b>CAPITAL SOCIAL REALIZADO</b>                      | <b>110.000,00C</b> |
| CAPITAL SOCIAL - JEFERSON FAVRETTO                   | 110.000,00C        |
| <b>RESERVAS</b>                                      | <b>394.020,02D</b> |
| <b>LUCROS/PREJUÍZOS ACUMULADOS</b>                   | <b>394.020,02D</b> |

Empresa: **OREGON PRE MOLDADOS EIRELI**  
N.P.J.: 43.108.715/0001-75  
Balanco encerrado em: 31/12/2022

Folha: 0002  
Emissao: 31/05/2023  
Hora: 10:41:29

**BALANÇO PATRIMONIAL**

| Descrição   | Saldo Atual  |
|---|--|
| (-) PREJUÍZOS ACUMULADOS  | 394.020,02D  |
| <hr/> EFERSON FAVRETTO<br>ADMINISTRADOR/TITULAR<br>PF: 003.608.600-28 | <hr/> <b>MARCOS FRANCISCO ZANINI:40865118000</b><br>Assinado de forma digital por MARCOS FRANCISCO ZANINI:40865118000<br>Dados: 2023.05.31 10:48:17 -03'00'<br><hr/> MARCOS FRANCISCO ZANINI<br>Reg. no CRC - RS sob o No. 056255<br>CPF: 408.651.180-00 |



ESTADO DO RIO GRANDE DO SUL  
**PODER JUDICIÁRIO**

## CERTIDÃO JUDICIAL CÍVEL NEGATIVA

À vista dos registros constantes nos sistemas de Informática do Poder Judiciário do Estado do Rio Grande do Sul é expedida a presente certidão por não constar distribuição de ação falimentar, concordatária, recuperação judicial e extrajudicial em tramitação contra a seguinte parte interessada:

**OREGON PRE MOLDADOS LTDA**, CNPJ 43108715000175, Endereço - VIA PERIMETRAL SUL,S/N, SETOR SAIDA P/ IBIACA, BAIRRO SAO PAULO - TAPEJARA/RS.

8 de novembro de 2023, às 13:49:24

### OBSERVAÇÕES:

A aceitação desta certidão está condicionada à conferência dos dados da parte interessada contra aqueles constantes no seu documento de identificação, bem como à verificação de sua validade no site do Tribunal de Justiça do Estado do Rio Grande do Sul na Internet, endereço <http://www.tjrs.jus.br>, menu Processos e Serviços / Serviços Processuais / Emissão de Antecedentes e Certidões, informando o seguinte código de controle: **0f62e000aeec8ff6859b360bc9f0bfaf**

Importante: Esta certidão possui validade de 90 dias a partir da data de sua emissão.



ESTADO DO RIO GRANDE DO SUL  
COMARCA DE TAPEJARA  
TABELIONATO DE PROTESTOS DE TAPEJARA  
GELSO JOSÉ FELINI - TABELIÃO DESIGNADO

## CERTIDÃO NEGATIVA

Com fundamento na Lei 9492 de 10 de setembro de 1997 e Consolidação Normativa da Corregedoria-Geral de Justiça, e ainda, revendo os arquivos deste Tabelionato de Protesto, **CERTIFICO NÃO EXISTIR** protesto algum em que figure como devedor(a) **OREGON PRÉ MOLDADOS LTDA**, inscrito(a) no CNPJ: 43.108.715/0001-75. Esta Certidão abrange o período de **08 de novembro de 2018 a 08 de novembro de 2023**.

O referido é verdade e dou fé.

**Emolumentos:** (\*)Selo Digital cfe. Lei 12.692/2006

Busca.....: R\$ 11,20 (\*0644.02.2000004.11257 = R\$ 2,50)

Página.....: R\$ 11,80 (\*0644.02.2000004.11258 = R\$ 2,50)

Proc. Eletrônico.: R\$ 6,40 (\*0644.01.2000004.72040 = R\$ 1,80)

Total.....: R\$ 29,40 + R\$ 6,80 = R\$ 36,20

**CARTÓRIO DE PROTESTOS  
CAMBIAIS**

**GELSO JOSÉ FELINI**  
Tabelião Designado

Substitutos

1º - WAGNER LAUERMANN

2º - Bel LUCAS FELINI

3º - RICARDO DELA SANTA

Tapejara-RS

TAPEJARA, 09 de novembro de 2023

**Ricardo Dela Santa**  
TABELIÃO SUBSTITUTO



A consulta estará disponível em até 24h  
no site do Tribunal de Justiça do RS  
<http://go.tjrs.jus.br/selodigital/consulta>  
Chave de autenticidade para consulta  
099994 52 2023 00011595 02



# REPÚBLICA FEDERATIVA DO BRASIL

## CADASTRO NACIONAL DA PESSOA JURÍDICA

|   |   |                                |
|---|---|--------------------------------|
| NÚMERO DE INSCRIÇÃO<br>43.108.715/0001-75<br>MATRIZ | COMPROVANTE DE INSCRIÇÃO E DE SITUAÇÃO<br>CADASTRAL | DATA DE ABERTURA<br>12/08/2021 |
|---|---|--------------------------------|

|  |
|--|
| NOME EMPRESARIAL<br>OREGON PRE-MOLDADOS LTDA |
|--|

|   |              |
|---|--------------|
| TÍTULO DO ESTABELECIMENTO (NOME DE FANTASIA)<br>***** | PORTE<br>EPP |
|---|--------------|

|  |
|--|
| CÓDIGO E DESCRIÇÃO DA ATIVIDADE ECONÔMICA PRINCIPAL<br>23.30-3-01 - Fabricação de estruturas pré-moldadas de concreto armado, em série e sob encomenda |
|--|

|   |
|---|
| CÓDIGO E DESCRIÇÃO DAS ATIVIDADES ECONÔMICAS SECUNDÁRIAS<br>47.44-0-99 - Comércio varejista de materiais de construção em geral |
|---|

|  |
|--|
| CÓDIGO E DESCRIÇÃO DA NATUREZA JURÍDICA<br>206-2 - Sociedade Empresária Limitada |
|--|

|                                |              |                                      |
|--------------------------------|--------------|--------------------------------------|
| LOGRADOURO<br>V PERIMETRAL SUL | NÚMERO<br>SN | COMPLEMENTO<br>SETOR SAIDA P/ IBIACA |
|--------------------------------|--------------|--------------------------------------|

|                   |                              |                       |          |
|-------------------|------------------------------|-----------------------|----------|
| CEP<br>99.950-000 | BAIRRO/DISTRITO<br>SAO PAULO | MUNICÍPIO<br>TAPEJARA | UF<br>RS |
|-------------------|------------------------------|-----------------------|----------|

|  |  |
|--|--|
| ENDEREÇO ELETRÔNICO<br>JEFERSON@OREGONCONSTRUcoes.COM.BR | TELEFONE<br>(54) 3344-1200/ (54) 3344-0083 |
|--|--|

|  |
|--|
| ENTE FEDERATIVO RESPONSÁVEL (EFR)<br>***** |
|--|

|                             |  |
|-----------------------------|--|
| SITUAÇÃO CADASTRAL<br>ATIVA | DATA DA SITUAÇÃO CADASTRAL<br>12/08/2021 |
|-----------------------------|--|

|                              |
|------------------------------|
| MOTIVO DE SITUAÇÃO CADASTRAL |
|------------------------------|

|                            |                                    |
|----------------------------|------------------------------------|
| SITUAÇÃO ESPECIAL<br>***** | DATA DA SITUAÇÃO ESPECIAL<br>***** |
|----------------------------|------------------------------------|

Aprovado pela Instrução Normativa RFB nº 2.119, de 06 de dezembro de 2022.

Emitido no dia 10/10/2023 às 09:05:05 (data e hora de Brasília).

Página: 1/1





**ESTADO DO RIO GRANDE DO SUL**  
**SECRETARIA DA FAZENDA**  
**RECEITA ESTADUAL**

Nome: **OREGON PRE MOLDADOS LTDA**

CNPJ base: **43.108.715/**

Obs.: A presente certidão é válida para toda a empresa, representada pelo CNPJ base composto pelos 8 primeiros dígitos. Todos os estabelecimentos da empresa foram avaliados na pesquisa de regularidade fiscal.

**Certificamos** que, aos **10 dias do mês de OUTUBRO do ano de 2023**, revendo os bancos de dados da Secretaria da Fazenda do Estado do Rio Grande Sul, não elidido o direito de a Fazenda proceder a posteriores verificações e, a qualquer tempo, vir a cobrar crédito apurado, o titular do CNPJ base acima se enquadra na seguinte situação:

**CERTIDAO NEGATIVA**

Constitui-se esta certidão em meio de prova de existência ou não, em nome do interessado, de débitos ou pendências relacionados na Instrução Normativa DRP nº 45/98, Título IV, Capítulo V, 1.1.

Débitos protestados e posteriormente regularizados perante a Receita Estadual do Rio Grande do Sul não impedem a emissão de "Certidão Negativa", porém, caso não sejam pagas as taxas cartoriais, o débito permanece protestado pelo cartório, podendo ser a causa de restrições em entidades de proteção ao crédito. Nesses casos, regularize as taxas diretamente no cartório.

Esta certidão **NÃO** comprova a quitação:

- a) de tributos devidos mensalmente e declarados na Declaração Anual de Simples Nacional (DASN) e no Programa Gerador do Documento de Arrecadação do Simples Nacional (PGDAS-D) pelos contribuintes optantes pelo Simples Nacional;
- b) de ITCD e de ITBI (nas hipóteses em que este imposto seja de competência estadual - Lei nº 7.608/81) em procedimentos judiciais e extrajudiciais de inventário, arrolamento, separação, divórcio, dissolução de união estável ou partilha de bens.

Esta certidão é válida até 8/12/2023.

Certidão expedida gratuitamente e com base na IN/DRP nº 45/98, Título IV, Capítulo V.

A autenticidade deste documento deverá ser confirmada em  
<https://www.sefaz.rs.gov.br/SAT/CertidaoSitFiscalConsulta.aspx>  
com o preenchimento apenas dos dois campos a seguir:

Certidão nº: **26241513**  
Autenticação: **36442618**





**MINISTÉRIO DA FAZENDA**  
**Secretaria da Receita Federal do Brasil**  
**Procuradoria-Geral da Fazenda Nacional**

**CERTIDÃO NEGATIVA DE DÉBITOS RELATIVOS AOS TRIBUTOS FEDERAIS E À DÍVIDA  
ATIVA DA UNIÃO**

**Nome: OREGON PRE MOLDADOS LTDA**  
**CNPJ: 43.108.715/0001-75**

Ressalvado o direito de a Fazenda Nacional cobrar e inscrever quaisquer dívidas de responsabilidade do sujeito passivo acima identificado que vierem a ser apuradas, é certificado que não constam pendências em seu nome, relativas a créditos tributários administrados pela Secretaria da Receita Federal do Brasil (RFB) e a inscrições em Dívida Ativa da União (DAU) junto à Procuradoria-Geral da Fazenda Nacional (PGFN).

Esta certidão é válida para o estabelecimento matriz e suas filiais e, no caso de ente federativo, para todos os órgãos e fundos públicos da administração direta a ele vinculados. Refere-se à situação do sujeito passivo no âmbito da RFB e da PGFN e abrange inclusive as contribuições sociais previstas nas alíneas 'a' a 'd' do parágrafo único do art. 11 da Lei nº 8.212, de 24 de julho de 1991.

A aceitação desta certidão está condicionada à verificação de sua autenticidade na Internet, nos endereços <<http://rfb.gov.br>> ou <<http://www.pgfn.gov.br>>.

Certidão emitida gratuitamente com base na Portaria Conjunta RFB/PGFN nº 1.751, de 2/10/2014.

Emitida às 09:06:29 do dia 10/10/2023 <hora e data de Brasília>.

Válida até 07/04/2024.

Código de controle da certidão: **B0E0.BFE8.F07E.6ABA**

Qualquer rasura ou emenda invalidará este documento.



Município de Tapejara

## Alvará de Licença

2023

O PREFEITO MUNICIPAL DE TAPEJARA-RS, no uso de suas atribuições, AUTORIZA, através da Secretaria da Fazenda, a concessão do presente ALVARÁ ao contribuinte abaixo identificado, nos termos da legislação em vigor.

|   |                                       |
|---|---------------------------------------|
| Contribuinte<br><b>OREGON PRE MOLDADOS LTDA</b>   | Inscrição Municipal<br><b>8453</b>    |
| Natureza<br><b>Pessoa Jurídica</b>  | CNPJ/CPF<br><b>43.108.715/0001-75</b> |
| Atividades<br><b>FABRICAÇÃO DE ESTRUTURAS PRÉ-MOLDADAS DE CONCRETO ARMADO, EM<br/>SÉRIE E SOB ENCOMENDA;<br/>COMÉRCIO VAREJISTA DE MATERIAIS DE CONSTRUÇÃO EM GERAL</b> | <b>02.01.00000007</b>                 |
| Data de fundação<br><b>07/03/2023</b>   | Data de validade<br><b>Definitivo</b> |
| Endereço<br><b>VIA PERIMETRAL SUL, 0 / SETOR SAIDA P/ IBIACA<br/>SÃO PAULO<br/>TAPEJARA-RS<br/>99950-000</b>  |                                       |
| Observações   |                                       |

Alterações cadastrais ou encerramentos das atividades, deverão ser comunicadas à Prefeitura Municipal.  
Alvará deve ser conservado em lugar visível e fácil acesso à Fiscalização.

Tapejara - RS -07/03/2023

*Jovania T. Carissimi*  
Secretaria da Fazenda  
Município Tapejara/RS

EVANIR WOLFF

"SECRETÁRIO DESIGNADO  
CFE DECRETO Nº 5096 DE  
19 DE SETEMBRO DE 2022".

*Jovania T. Carissimi*  
JOVANIA TOGNON CARISSIMI  
Secretária da Fazenda



**ESTADO DO RIO GRANDE DO SUL**  
**Município de Tapejara**  
**SECRETARIA MUNICIPAL DA FAZENDA**  
**Certidão Negativa de Débitos - Geral**  
**Certidão Ano/Número: 2023/2671**

**Dados do Contribuinte**

**Razão Social:** OREGON PRE MOLDADOS LTDA  
**CNPJ:** 43.108.715/0001-75  
**Endereço:** VIA PERIMETRAL SUL, 0  
**Complemento:** SETOR SAIDA P/ IBIACA  
**Bairro:** SÃO PAULO  
**Cidade:** TAPEJARA  
**Estado:** RS  
**CEP:** 99950-000

CERTIFICO de ordem do senhor Secretário da Fazenda, Responsável pelo Setor de Tributos, desta Prefeitura, a pedido da parte interessada, e as vistas das informações prestadas pelos órgãos fazendários, que o **CONTRIBUINTE** acima identificado, **NADA DEVE**, junto a esta Prefeitura.

CERTIFICO, outrossim, que fica ressalvado o direito da Fazenda Publica do Município, na cobrança de débitos provenientes de impostos, taxas e multas que venham a ser apurados ou que se verifiquem a qualquer tempo. É o que cumpre certificar.

Prazo de Validade: 90 dias, de acordo com a Lei Municipal nº 3.442/2010 de 24 de dezembro de 2010, art. 128.

**ATENÇÃO:** A validade deste documento está condicionada a verificação no portal da Prefeitura Municipal de Tapejara [www.tapejara.rs.gov.br](http://www.tapejara.rs.gov.br).

**Dígito Verificador: 7373**

Certidão emitida em: 10/10/2023

Com validade até: 08/01/2024

Data impressão: 10/10/2023 - 09:11

<http://187.103.227.2:8080/multi24/sistemas/portal/>

Rua do Comercio, 1468 - CEP: 99950-000 - Centro - Tapejara - RS  
Fone/Fax: (54)33444700

[Voltar](#)[Imprimir](#)

## Certificado de Regularidade do FGTS - CRF

**Inscrição:** 43.108.715/0001-75  
**Razão Social:** OREGON PRE MOLDADOS EIRELI  
**Endereço:** VIA PERIMETRAL SUL 1 SETOR SAIDA P IBIACA / SAO PAULO / TAPEJARA / RS / 99950-000

A Caixa Econômica Federal, no uso da atribuição que lhe confere o Art. 7, da Lei 8.036, de 11 de maio de 1990, certifica que, nesta data, a empresa acima identificada encontra-se em situação regular perante o Fundo de Garantia do Tempo de Serviço - FGTS.

O presente Certificado não servirá de prova contra cobrança de quaisquer débitos referentes a contribuições e/ou encargos devidos, decorrentes das obrigações com o FGTS.

**Validade:** 29/10/2023 a 27/11/2023

**Certificação Número:** 2023102902440368622288

Informação obtida em 08/11/2023 13:33:11

A utilização deste Certificado para os fins previstos em Lei esta condicionada a verificação de autenticidade no site da Caixa:  
**[www.caixa.gov.br](http://www.caixa.gov.br)**

---

**Identificação do declarante**

---

CNPJ: 43.108.715/0001-75

Nome empresarial: OREGON PRE MOLDADOS EIRELI

O NÚMERO DO RECIBO desta declaração apresentada em 28/02/2023 às 13:34:25 é:

**09.58.61.92.36-98**

Este número é de uso pessoal e NÃO deve ser fornecido a terceiros. Ele é necessário para:

- retificar esta declaração;
- realizar serviços disponíveis na página da Secretaria Especial da Receita Federal do Brasil na internet, tais como:
  - Dirf – Extrato do processamento;
  - informação da situação do processamento;
  - incidência no batimento Dirf x Darf;
  - incidência no batimento DIRPF x Dirf.

**Atenção:**

**Esta declaração será processada posteriormente, estando sujeita à rejeição.  
A partir de 07/03/2023, consulte o resultado do processamento, acessando a  
página da Secretaria Especial da Receita Federal do Brasil ([www.gov.br/receitafederal/pt-br](http://www.gov.br/receitafederal/pt-br)).**

**Identificação do declarante**

CNPJ: 43.108.715/0001-75  
Nome empresarial: OREGON PRE MOLDADOS EIRELI

**Extrato da declaração**

Beneficiários PF 11  
Beneficiários PJ 0

**Valores**

|   |     |            |
|---|-----|------------|
| Rendimentos tributáveis                             | R\$ | 164.374,67 |
| Previdência oficial                                 | R\$ | 14.206,46  |
| Previdência privada                                 | R\$ | 0,00       |
| Fundo de aposentadoria programada individual – FAPI | R\$ | 0,00       |
| Dependentes   | R\$ | 0,00       |
| Pensão alimentícia                                  | R\$ | 0,00       |
| Imposto retido                                      | R\$ | 3.132,80   |
| Rendimentos isentos e não tributáveis               | R\$ | 17.193,59  |
| <b>Compensação do imposto por decisão judicial</b>  |     |            |
| Ano-calendário                                      | R\$ | 0,00       |
| Anos anteriores                                     | R\$ | 0,00       |
| <b>Tributação com exigibilidade suspensa</b>        |     |            |
| Rendimentos tributáveis                             | R\$ | 0,00       |
| Previdência oficial                                 | R\$ | 0,00       |
| Previdência privada                                 | R\$ | 0,00       |
| Fundo de aposentadoria programada individual – FAPI | R\$ | 0,00       |
| Dependentes   | R\$ | 0,00       |
| Pensão alimentícia                                  | R\$ | 0,00       |
| IRRF  | R\$ | 0,00       |
| Depósito judicial                                   | R\$ | 0,00       |
| <b>Rendimento recebido acumuladamente</b>           |     |            |
| Rendimentos tributáveis                             | R\$ | 0,00       |
| Previdência oficial                                 | R\$ | 0,00       |
| Pensão alimentícia                                  | R\$ | 0,00       |
| Despesas com ação judicial                          | R\$ | 0,00       |
| Imposto retido                                      | R\$ | 0,00       |
| Rendimentos isentos e não tributáveis               | R\$ | 0,00       |

**Dados da pessoa responsável pelo preenchimento da declaração**

Nome: MARCOS FRANCISCO ZANINI  
CPF: 408.651.180-00 DDD: (54) Telefone: 3344-0083 Ramal: Fax: 3344-0083  
E-mail eletrônico: MARCOS@MARCOSFZANINICONTABILIDADE.COM.BR

Declaração recebida via internet  
pelo agente receptor SERPRO  
em 28/02/2023 às 13:34:25  
1003249498

# Declaração completa

Ano-calendário: 2022

Tipo: Original



## Declarante

CNPJ  
43.108.715/0001-75  
Nome empresarial  
OREGON PRE MOLDADOS EIRELI

## Responsável pelo preenchimento

CPF  
408.651.180-00  
Nome  
MARCOS FRANCISCO ZANINI  
DDD Telefone Fax Ramal  
(54) 33440083 33440083  
Correio eletrônico  
marcos@marcozfzaninicontabilidade.com.br

| Código receita                              | CPF            | Nome               | Jan  | Fev  | Mar  | Abr  | Mai  | Jun  | Jul  | Ago  | Set          | Out      | Nov      | Dez      |
|---|----------------|--------------------|------|------|------|------|------|------|------|------|--------------|----------|----------|----------|
| 0561  | 000.357.300-13 | RONALDO DOS SANTOS |      |      |      |      |      |      |      |      |              |          |          |          |
| Rendimento tributável                       | 0,00           |                    | 0,00 | 0,00 | 0,00 | 0,00 | 0,00 | 0,00 | 0,00 | 0,00 | 1.378,00     | 2.500,00 | 2.252,05 | 2.975,56 |
|   |                |                    |      |      |      |      |      |      |      |      | 13° Salário: | 731,67   | Total:   | 9.105,61 |
| Previdência oficial                         | 0,00           |                    | 0,00 | 0,00 | 0,00 | 0,00 | 0,00 | 0,00 | 0,00 | 0,00 | 65,85        | 208,99   | 184,50   | 282,15   |
|   |                |                    |      |      |      |      |      |      |      |      | 13° Salário: | 54,87    | Total:   | 741,49   |
| Previdência complementar                    | 0,00           |                    | 0,00 | 0,00 | 0,00 | 0,00 | 0,00 | 0,00 | 0,00 | 0,00 | 0,00         | 0,00     | 0,00     | 0,00     |
| Dependentes                                 | 0,00           |                    | 0,00 | 0,00 | 0,00 | 0,00 | 0,00 | 0,00 | 0,00 | 0,00 | 0,00         | 0,00     | 0,00     | 0,00     |
| Pensão Alimentícia                          | 0,00           |                    | 0,00 | 0,00 | 0,00 | 0,00 | 0,00 | 0,00 | 0,00 | 0,00 | 0,00         | 0,00     | 0,00     | 0,00     |
|   |                |                    |      |      |      |      |      |      |      |      | 13° Salário: | 0,00     | Total:   | 0,00     |
| Imposto Retido                              | 0,00           |                    | 0,00 | 0,00 | 0,00 | 0,00 | 0,00 | 0,00 | 0,00 | 0,00 | 0,00         | 0,00     | 0,00     | 0,00     |
|   |                |                    |      |      |      |      |      |      |      |      | 13° Salário: | 29,03    | Total:   | 12,27    |
|   |                |                    |      |      |      |      |      |      |      |      | 13° Salário: | 0,00     | Total:   | 41,30    |
| Compensação do imposto por decisão judicial |                |                    |      |      |      |      |      |      |      |      |              |          |          |          |
| Ano-calendário                              | 0,00           |                    | 0,00 | 0,00 | 0,00 | 0,00 | 0,00 | 0,00 | 0,00 | 0,00 | 0,00         | 0,00     | 0,00     | 0,00     |
|   |                |                    |      |      |      |      |      |      |      |      | 13° Salário: | 0,00     | Total:   | 0,00     |
| Anos anteriores                             | 0,00           |                    | 0,00 | 0,00 | 0,00 | 0,00 | 0,00 | 0,00 | 0,00 | 0,00 | 0,00         | 0,00     | 0,00     | 0,00     |
|   |                |                    |      |      |      |      |      |      |      |      | 13° Salário: | 0,00     | Total:   | 0,00     |
| Tributação com exigibilidade suspensa       |                |                    |      |      |      |      |      |      |      |      |              |          |          |          |
| Rendimento tributável                       | 0,00           |                    | 0,00 | 0,00 | 0,00 | 0,00 | 0,00 | 0,00 | 0,00 | 0,00 | 0,00         | 0,00     | 0,00     | 0,00     |
|   |                |                    |      |      |      |      |      |      |      |      | 13° Salário: | 0,00     | Total:   | 0,00     |



# Declaração completa

Ano-calendário: 2022

Tipo: Original



## Receita Federal Dirf 2023

|  | Jan  | Fev  | Mar  | Abr  | Mai  | Jun  | Jul  | Ago  | Set          | Out  | Nov    | Dez  |
|--|------|------|------|------|------|------|------|------|--------------|------|--------|------|
| Previdência oficial                      | 0,00 | 0,00 | 0,00 | 0,00 | 0,00 | 0,00 | 0,00 | 0,00 | 0,00         | 0,00 | 0,00   | 0,00 |
| 0,00                                     |      |      |      |      |      |      |      |      | 13º Salário: | 0,00 | Total: | 0,00 |
| Previdência complementar                 | 0,00 | 0,00 | 0,00 | 0,00 | 0,00 | 0,00 | 0,00 | 0,00 | 0,00         | 0,00 | 0,00   | 0,00 |
| 0,00                                     |      |      |      |      |      |      |      |      | 13º Salário: | 0,00 | Total: | 0,00 |
| Dependentes                              | 0,00 | 0,00 | 0,00 | 0,00 | 0,00 | 0,00 | 0,00 | 0,00 | 0,00         | 0,00 | 0,00   | 0,00 |
| 0,00                                     |      |      |      |      |      |      |      |      | 13º Salário: | 0,00 | Total: | 0,00 |
| Pensão Alimentícia                       | 0,00 | 0,00 | 0,00 | 0,00 | 0,00 | 0,00 | 0,00 | 0,00 | 0,00         | 0,00 | 0,00   | 0,00 |
| 0,00                                     |      |      |      |      |      |      |      |      | 13º Salário: | 0,00 | Total: | 0,00 |
| IRRF                                     | 0,00 | 0,00 | 0,00 | 0,00 | 0,00 | 0,00 | 0,00 | 0,00 | 0,00         | 0,00 | 0,00   | 0,00 |
| 0,00                                     |      |      |      |      |      |      |      |      | 13º Salário: | 0,00 | Total: | 0,00 |
| Depósito judicial                        | 0,00 | 0,00 | 0,00 | 0,00 | 0,00 | 0,00 | 0,00 | 0,00 | 0,00         | 0,00 | 0,00   | 0,00 |
| 0,00                                     |      |      |      |      |      |      |      |      | 13º Salário: | 0,00 | Total: | 0,00 |
| Rendimentos isentos e não tributáveis    |      |      |      |      |      |      |      |      |              |      |        |      |
| Jan                                      | Fev  | Mar  | Abr  | Mai  | Jun  | Jul  | Ago  | Set  | Out          | Nov  | Dez    |      |
| Bolsa médico-residente                   | 0,00 | 0,00 | 0,00 | 0,00 | 0,00 | 0,00 | 0,00 | 0,00 | 0,00         | 0,00 | 0,00   | 0,00 |
| 0,00                                     |      |      |      |      |      |      |      |      | 13º Salário: | 0,00 | Total: | 0,00 |
| Diárias e ajuda de custo                 | 0,00 | 0,00 | 0,00 | 0,00 | 0,00 | 0,00 | 0,00 | 0,00 | 0,00         | 0,00 | 0,00   | 0,00 |
| 0,00                                     |      |      |      |      |      |      |      |      | 13º Salário: | 0,00 | Total: | 0,00 |
| Indenização e rescisão de contrato (PDV) | 0,00 | 0,00 | 0,00 | 0,00 | 0,00 | 0,00 | 0,00 | 0,00 | 0,00         | 0,00 | 0,00   | 0,00 |
| 0,00                                     |      |      |      |      |      |      |      |      | 13º Salário: | 0,00 | Total: | 0,00 |
| Abono pecuniário                         | 0,00 | 0,00 | 0,00 | 0,00 | 0,00 | 0,00 | 0,00 | 0,00 | 0,00         | 0,00 | 0,00   | 0,00 |
| 0,00                                     |      |      |      |      |      |      |      |      | 13º Salário: | 0,00 | Total: | 0,00 |

### Rendimentos isentos / não tributáveis – anuais

Lucros e dividendos pagos a partir de 1996

Valores pagos a titular ou sócio de microempresa ou empresa de pequeno porte, exceto pró-labore e aluguéis

Outros:

| Código receita        | CPF            | Nome                      | Jan  | Fev  | Mar  | Abr  | Mai  | Jun  | Jul  | Ago  | Set          | Out      | Nov      | Dez      |
|-----------------------|----------------|---------------------------|------|------|------|------|------|------|------|------|--------------|----------|----------|----------|
| 0561                  | 011.978.230-85 | DOUGLAS CRISTIANO MARQUES |      |      |      |      |      |      |      |      |              |          |          |          |
| Rendimento tributável | 0,00           | 0,00                      | 0,00 | 0,00 | 0,00 | 0,00 | 0,00 | 0,00 | 0,00 | 0,00 | 1.540,00     | 2.600,00 | 2.600,00 | 3.255,56 |
|                       |                |                           |      |      |      |      |      |      |      |      | 13º Salário: | 866,67   | Total:   | 9.995,56 |
| Previdência oficial   | 0,00           | 0,00                      | 0,00 | 0,00 | 0,00 | 0,00 | 0,00 | 0,00 | 0,00 | 0,00 | 78,00        | 220,99   | 220,99   | 307,65   |
| 0,00                  |                |                           |      |      |      |      |      |      |      |      | 13º Salário: | 65,00    | Total:   | 827,63   |

# Declaração completa

Ano-calendário: 2022

Tipo: Original



|   | Jan  | Fev  | Mar  | Abr  | Mai  | Jun  | Jul  | Ago  | Set  | Out   | Nov   | Dez   |
|---|------|------|------|------|------|------|------|------|------|-------|-------|-------|
| Previdência complementar                    | 0,00 | 0,00 | 0,00 | 0,00 | 0,00 | 0,00 | 0,00 | 0,00 | 0,00 | 0,00  | 0,00  | 0,00  |
| Dependentes                                 | 0,00 | 0,00 | 0,00 | 0,00 | 0,00 | 0,00 | 0,00 | 0,00 | 0,00 | 0,00  | 0,00  | 0,00  |
| Pensão Alimentícia                          | 0,00 | 0,00 | 0,00 | 0,00 | 0,00 | 0,00 | 0,00 | 0,00 | 0,00 | 0,00  | 0,00  | 0,00  |
| Imposto Retido                              | 0,00 | 0,00 | 0,00 | 0,00 | 0,00 | 0,00 | 0,00 | 0,00 | 0,00 | 35,63 | 35,63 | 0,00  |
| Compensação do imposto por decisão judicial |      |      |      |      |      |      |      |      |      |       |       | 71,26 |
| Ano-calendário                              | 0,00 | 0,00 | 0,00 | 0,00 | 0,00 | 0,00 | 0,00 | 0,00 | 0,00 | 0,00  | 0,00  | 0,00  |
| Anos anteriores                             | 0,00 | 0,00 | 0,00 | 0,00 | 0,00 | 0,00 | 0,00 | 0,00 | 0,00 | 0,00  | 0,00  | 0,00  |
| Tributação com exigibilidade suspensa       |      |      |      |      |      |      |      |      |      |       |       |       |
| Rendimento tributável                       | 0,00 | 0,00 | 0,00 | 0,00 | 0,00 | 0,00 | 0,00 | 0,00 | 0,00 | 0,00  | 0,00  | 0,00  |
| Previdência oficial                         | 0,00 | 0,00 | 0,00 | 0,00 | 0,00 | 0,00 | 0,00 | 0,00 | 0,00 | 0,00  | 0,00  | 0,00  |
| Previdência complementar                    | 0,00 | 0,00 | 0,00 | 0,00 | 0,00 | 0,00 | 0,00 | 0,00 | 0,00 | 0,00  | 0,00  | 0,00  |
| Dependentes                                 | 0,00 | 0,00 | 0,00 | 0,00 | 0,00 | 0,00 | 0,00 | 0,00 | 0,00 | 0,00  | 0,00  | 0,00  |
| Pensão Alimentícia                          | 0,00 | 0,00 | 0,00 | 0,00 | 0,00 | 0,00 | 0,00 | 0,00 | 0,00 | 0,00  | 0,00  | 0,00  |
| IRRF  | 0,00 | 0,00 | 0,00 | 0,00 | 0,00 | 0,00 | 0,00 | 0,00 | 0,00 | 0,00  | 0,00  | 0,00  |
| Depósito judicial                           | 0,00 | 0,00 | 0,00 | 0,00 | 0,00 | 0,00 | 0,00 | 0,00 | 0,00 | 0,00  | 0,00  | 0,00  |

# Declaração completa

Ano-calendário: 2022

Tipo: Original



| Rendimentos isentos e não tributáveis    | Jan  | Fev  | Mar  | Abr  | Mai  | Jun  | Jul  | Ago  | Set          | Out  | Nov    | Dez  |
|--|------|------|------|------|------|------|------|------|--------------|------|--------|------|
| Bolsa médico-residente                   | 0,00 | 0,00 | 0,00 | 0,00 | 0,00 | 0,00 | 0,00 | 0,00 | 0,00         | 0,00 | 0,00   | 0,00 |
|  |      |      |      |      |      |      |      |      | 13º Salário: |      | Total: | 0,00 |
| Diárias e ajuda de custo                 | 0,00 | 0,00 | 0,00 | 0,00 | 0,00 | 0,00 | 0,00 | 0,00 | 0,00         | 0,00 | 0,00   | 0,00 |
|  |      |      |      |      |      |      |      |      | 13º Salário: |      | Total: | 0,00 |
| Indenização e rescisão de contrato (PDV) | 0,00 | 0,00 | 0,00 | 0,00 | 0,00 | 0,00 | 0,00 | 0,00 | 0,00         | 0,00 | 0,00   | 0,00 |
|  |      |      |      |      |      |      |      |      | 13º Salário: |      | Total: | 0,00 |
| Abono pecuniário                         | 0,00 | 0,00 | 0,00 | 0,00 | 0,00 | 0,00 | 0,00 | 0,00 | 0,00         | 0,00 | 0,00   | 0,00 |
|  |      |      |      |      |      |      |      |      | 13º Salário: |      | Total: | 0,00 |

## Rendimentos isentos / não tributáveis – anuais

Lucros e dividendos pagos a partir de 1996

Valores pagos a titular ou sócio de microempresa ou empresa de pequeno porte, exceto pró-labore e aluguéis

Outros:

| Código receita           | CPF            | Nome                    | Jan  | Fev  | Mar  | Abr  | Mai  | Jun  | Jul  | Ago    | Set          | Out      | Nov      | Dez      |
|--------------------------|----------------|-------------------------|------|------|------|------|------|------|------|--------|--------------|----------|----------|----------|
| 0561                     | 028.558.913-02 | CARLAN ALVES DE AZEVEDO | 0,00 | 0,00 | 0,00 | 0,00 | 0,00 | 0,00 | 0,00 | 500,00 | 1.083,50     | 2.300,00 | 2.300,00 | 2.797,50 |
|                          |                |                         |      |      |      |      |      |      |      |        | 13º Salário: |          | Total:   | 8.981,00 |
| Previdência oficial      | 0,00           | 0,00                    | 0,00 | 0,00 | 0,00 | 0,00 | 0,00 | 0,00 | 0,00 | 0,00   | 81,26        | 188,82   | 188,82   | 263,63   |
|                          |                |                         |      |      |      |      |      |      |      |        | 13º Salário: |          | Total:   | 722,53   |
| Previdência complementar | 0,00           | 0,00                    | 0,00 | 0,00 | 0,00 | 0,00 | 0,00 | 0,00 | 0,00 | 0,00   | 0,00         | 0,00     | 0,00     | 0,00     |
|                          |                |                         |      |      |      |      |      |      |      |        | 13º Salário: |          | Total:   | 0,00     |
| Dependentes              | 0,00           | 0,00                    | 0,00 | 0,00 | 0,00 | 0,00 | 0,00 | 0,00 | 0,00 | 0,00   | 0,00         | 0,00     | 0,00     | 0,00     |
|                          |                |                         |      |      |      |      |      |      |      |        | 13º Salário: |          | Total:   | 0,00     |
| Pensão Alimentícia       | 0,00           | 0,00                    | 0,00 | 0,00 | 0,00 | 0,00 | 0,00 | 0,00 | 0,00 | 0,00   | 0,00         | 0,00     | 0,00     | 0,00     |
|                          |                |                         |      |      |      |      |      |      |      |        | 13º Salário: |          | Total:   | 0,00     |
| Imposto Retido           | 0,00           | 0,00                    | 0,00 | 0,00 | 0,00 | 0,00 | 0,00 | 0,00 | 0,00 | 0,00   | 0,00         | 15,54    | 15,54    | 47,24    |
|                          |                |                         |      |      |      |      |      |      |      |        | 13º Salário: |          | Total:   | 78,32    |

# Declaração completa

Ano-calendário: 2022

Tipo: Original



| Compensação do imposto por decisão judicial |      |      |      |      |      |      |      |      |              |      |        |      |
|---|------|------|------|------|------|------|------|------|--------------|------|--------|------|
|   | Jan  | Fev  | Mar  | Abr  | Mai  | Jun  | Jul  | Ago  | Set          | Out  | Nov    | Dez  |
| Ano-calendário                              | 0,00 | 0,00 | 0,00 | 0,00 | 0,00 | 0,00 | 0,00 | 0,00 | 0,00         | 0,00 | 0,00   | 0,00 |
| Anos anteriores                             | 0,00 | 0,00 | 0,00 | 0,00 | 0,00 | 0,00 | 0,00 | 0,00 | 13º Salário: | 0,00 | 0,00   | 0,00 |
|   |      |      |      |      |      |      |      |      | 13º Salário: | 0,00 | Total: | 0,00 |
| Tributação com exigibilidade suspensa       |      |      |      |      |      |      |      |      |              |      |        |      |
| Jan   | Fev  | Mar  | Abr  | Mai  | Jun  | Jul  | Ago  | Set  | Out          | Nov  | Dez    |      |
| Rendimento tributável                       | 0,00 | 0,00 | 0,00 | 0,00 | 0,00 | 0,00 | 0,00 | 0,00 | 0,00         | 0,00 | 0,00   | 0,00 |
| Previdência oficial                         | 0,00 | 0,00 | 0,00 | 0,00 | 0,00 | 0,00 | 0,00 | 0,00 | 13º Salário: | 0,00 | Total: | 0,00 |
| Previdência complementar                    | 0,00 | 0,00 | 0,00 | 0,00 | 0,00 | 0,00 | 0,00 | 0,00 | 13º Salário: | 0,00 | Total: | 0,00 |
| Dependentes                                 | 0,00 | 0,00 | 0,00 | 0,00 | 0,00 | 0,00 | 0,00 | 0,00 | 13º Salário: | 0,00 | Total: | 0,00 |
| Pensão Alimentícia                          | 0,00 | 0,00 | 0,00 | 0,00 | 0,00 | 0,00 | 0,00 | 0,00 | 13º Salário: | 0,00 | Total: | 0,00 |
| IRRF  | 0,00 | 0,00 | 0,00 | 0,00 | 0,00 | 0,00 | 0,00 | 0,00 | 13º Salário: | 0,00 | Total: | 0,00 |
| Depósito judicial                           | 0,00 | 0,00 | 0,00 | 0,00 | 0,00 | 0,00 | 0,00 | 0,00 | 13º Salário: | 0,00 | Total: | 0,00 |
| Rendimentos isentos e não tributáveis       |      |      |      |      |      |      |      |      |              |      |        |      |
| Jan   | Fev  | Mar  | Abr  | Mai  | Jun  | Jul  | Ago  | Set  | Out          | Nov  | Dez    |      |
| Bolsa médico-residente                      | 0,00 | 0,00 | 0,00 | 0,00 | 0,00 | 0,00 | 0,00 | 0,00 | 0,00         | 0,00 | 0,00   | 0,00 |
| Diárias e ajuda de custo                    | 0,00 | 0,00 | 0,00 | 0,00 | 0,00 | 0,00 | 0,00 | 0,00 | 13º Salário: | 0,00 | Total: | 0,00 |
| Indenização e rescisão de contrato (PDV)    | 0,00 | 0,00 | 0,00 | 0,00 | 0,00 | 0,00 | 0,00 | 0,00 | 13º Salário: | 0,00 | Total: | 0,00 |
| Abono pecuniário                            | 0,00 | 0,00 | 0,00 | 0,00 | 0,00 | 0,00 | 0,00 | 0,00 | 13º Salário: | 0,00 | Total: | 0,00 |

# Declaração completa

Ano-calendário: 2022

Tipo: Original



## Rendimentos isentos / não tributáveis – anuais

Lucros e dividendos pagos a partir de 1996

Valores pagos a titular ou sócio de microempresa ou empresa de pequeno porte, exceto pró-labore e aluguéis

Outros: FERIAS PROPORCIONAIS - 1/3 FERIAS PROPORCIONAIS RESCISAO

Código receita CPF Nome

0561 033.581.040-36 TIAGO HENRIQUE PIMENTEL

0,00  
0,00  
886,67

|   | Jan      | Fev      | Mar      | Abr    | Mai  | Jun  | Jul  | Ago  | Set          | Out    | Nov  | Dez      |
|---|----------|----------|----------|--------|------|------|------|------|--------------|--------|------|----------|
| Rendimento tributável                       |          |          |          |        |      |      |      |      |              |        |      |          |
| 2.298,91                                    | 2.379,83 | 2.405,73 | 1.452,22 | 0,00   | 0,00 | 0,00 | 0,00 | 0,00 | 0,00         | 0,00   | 0,00 | 0,00     |
| Previdência oficial                         | 193,26   | 196,00   | 198,33   | 156,30 | 0,00 | 0,00 | 0,00 | 0,00 | 13º Salário: | 610,26 | 0,00 | 8.536,69 |
| Previdência complementar                    | 0,00     | 0,00     | 0,00     | 0,00   | 0,00 | 0,00 | 0,00 | 0,00 | 13º Salário: | 0,00   | 0,00 | 0,00     |
| Dependentes                                 | 0,00     | 0,00     | 0,00     | 0,00   | 0,00 | 0,00 | 0,00 | 0,00 | 13º Salário: | 0,00   | 0,00 | 0,00     |
| Pensão Alimentícia                          | 0,00     | 0,00     | 0,00     | 0,00   | 0,00 | 0,00 | 0,00 | 0,00 | 13º Salário: | 0,00   | 0,00 | 0,00     |
| Imposto Retido                              | 3,87     | 20,99    | 22,76    | 0,00   | 0,00 | 0,00 | 0,00 | 0,00 | 13º Salário: | 0,00   | 0,00 | 0,00     |
| Compensação do imposto por decisão judicial |          |          |          |        |      |      |      |      | 13º Salário: | 0,00   | 0,00 | 47,62    |

## Compensação do imposto por decisão judicial

| Ano-calendário                        | Jan  | Fev  | Mar  | Abr  | Mai  | Jun  | Jul  | Ago  | Set          | Out  | Nov  | Dez  |
|---------------------------------------|------|------|------|------|------|------|------|------|--------------|------|------|------|
| 0,00                                  | 0,00 | 0,00 | 0,00 | 0,00 | 0,00 | 0,00 | 0,00 | 0,00 | 0,00         | 0,00 | 0,00 | 0,00 |
| Anos anteriores                       | 0,00 | 0,00 | 0,00 | 0,00 | 0,00 | 0,00 | 0,00 | 0,00 | 13º Salário: | 0,00 | 0,00 | 0,00 |
| Tributação com exigibilidade suspensa |      |      |      |      |      |      |      |      | 13º Salário: | 0,00 | 0,00 | 0,00 |

## Tributação com exigibilidade suspensa

| Rendimento tributável    | Jan  | Fev  | Mar  | Abr  | Mai  | Jun  | Jul  | Ago  | Set          | Out  | Nov  | Dez  |
|--------------------------|------|------|------|------|------|------|------|------|--------------|------|------|------|
| 0,00                     | 0,00 | 0,00 | 0,00 | 0,00 | 0,00 | 0,00 | 0,00 | 0,00 | 0,00         | 0,00 | 0,00 | 0,00 |
| Previdência oficial      | 0,00 | 0,00 | 0,00 | 0,00 | 0,00 | 0,00 | 0,00 | 0,00 | 13º Salário: | 0,00 | 0,00 | 0,00 |
| Previdência complementar | 0,00 | 0,00 | 0,00 | 0,00 | 0,00 | 0,00 | 0,00 | 0,00 | 13º Salário: | 0,00 | 0,00 | 0,00 |
|                          |      |      |      |      |      |      |      |      | 13º Salário: | 0,00 | 0,00 | 0,00 |

**Declaração completa**

Ano-calendário: 2022

Tipo: Original



|                                       | Jan  | Fev  | Mar  | Abr  | Mai  | Jun  | Jul  | Ago  | Set          | Out  | Nov  | Dez  |
|---------------------------------------|------|------|------|------|------|------|------|------|--------------|------|------|------|
| Dependentes                           | 0,00 | 0,00 | 0,00 | 0,00 | 0,00 | 0,00 | 0,00 | 0,00 | 0,00         | 0,00 | 0,00 | 0,00 |
|                                       |      |      |      |      |      |      |      |      | 13º Salário: | 0,00 | 0,00 | 0,00 |
|                                       |      |      |      |      |      |      |      |      | Total:       | 0,00 | 0,00 | 0,00 |
| Pensão Alimentícia                    | 0,00 | 0,00 | 0,00 | 0,00 | 0,00 | 0,00 | 0,00 | 0,00 | 0,00         | 0,00 | 0,00 | 0,00 |
|                                       |      |      |      |      |      |      |      |      | 13º Salário: | 0,00 | 0,00 | 0,00 |
|                                       |      |      |      |      |      |      |      |      | Total:       | 0,00 | 0,00 | 0,00 |
| IRRF                                  | 0,00 | 0,00 | 0,00 | 0,00 | 0,00 | 0,00 | 0,00 | 0,00 | 0,00         | 0,00 | 0,00 | 0,00 |
|                                       |      |      |      |      |      |      |      |      | 13º Salário: | 0,00 | 0,00 | 0,00 |
|                                       |      |      |      |      |      |      |      |      | Total:       | 0,00 | 0,00 | 0,00 |
| Depósito judicial                     | 0,00 | 0,00 | 0,00 | 0,00 | 0,00 | 0,00 | 0,00 | 0,00 | 0,00         | 0,00 | 0,00 | 0,00 |
|                                       |      |      |      |      |      |      |      |      | 13º Salário: | 0,00 | 0,00 | 0,00 |
|                                       |      |      |      |      |      |      |      |      | Total:       | 0,00 | 0,00 | 0,00 |
| Rendimentos isentos e não tributáveis |      |      |      |      |      |      |      |      | 13º Salário: | 0,00 | 0,00 | 0,00 |
|                                       |      |      |      |      |      |      |      |      | Total:       | 0,00 | 0,00 | 0,00 |

|  | Jan  | Fev  | Mar  | Abr  | Mai  | Jun  | Jul  | Ago  | Set          | Out  | Nov  | Dez  |
|--|------|------|------|------|------|------|------|------|--------------|------|------|------|
| Bolsa médico-residente                         | 0,00 | 0,00 | 0,00 | 0,00 | 0,00 | 0,00 | 0,00 | 0,00 | 0,00         | 0,00 | 0,00 | 0,00 |
|  |      |      |      |      |      |      |      |      | 13º Salário: | 0,00 | 0,00 | 0,00 |
|  |      |      |      |      |      |      |      |      | Total:       | 0,00 | 0,00 | 0,00 |
| Diárias e ajuda de custo                       | 0,00 | 0,00 | 0,00 | 0,00 | 0,00 | 0,00 | 0,00 | 0,00 | 0,00         | 0,00 | 0,00 | 0,00 |
|  |      |      |      |      |      |      |      |      | 13º Salário: | 0,00 | 0,00 | 0,00 |
|  |      |      |      |      |      |      |      |      | Total:       | 0,00 | 0,00 | 0,00 |
| Indenização e rescisão de contrato (PDV)       | 0,00 | 0,00 | 0,00 | 0,00 | 0,00 | 0,00 | 0,00 | 0,00 | 0,00         | 0,00 | 0,00 | 0,00 |
|  |      |      |      |      |      |      |      |      | 13º Salário: | 0,00 | 0,00 | 0,00 |
|  |      |      |      |      |      |      |      |      | Total:       | 0,00 | 0,00 | 0,00 |
| Abono pecuniário                               | 0,00 | 0,00 | 0,00 | 0,00 | 0,00 | 0,00 | 0,00 | 0,00 | 0,00         | 0,00 | 0,00 | 0,00 |
|  |      |      |      |      |      |      |      |      | 13º Salário: | 0,00 | 0,00 | 0,00 |
|  |      |      |      |      |      |      |      |      | Total:       | 0,00 | 0,00 | 0,00 |
| Rendimentos isentos / não tributáveis - anuais |      |      |      |      |      |      |      |      | 13º Salário: | 0,00 | 0,00 | 0,00 |
|  |      |      |      |      |      |      |      |      | Total:       | 0,00 | 0,00 | 0,00 |

Lucros e dividendos pagos a partir de 1996  
 Valores pagos a titular ou sócio de microempresa ou empresa de pequeno porte, exceto pró-labore e alugueis  
 Outros: FERIAS PROPORCIONAIS - MEDIA HR FER PROPORCIONAL - MEDIA VL

Código receita CPF 035.570.163-40 RAIMUNDO NONATO DOS SANTOS AZEVEDO Nome 1.887,19

|                          | Jan  | Fev  | Mar  | Abr  | Mai  | Jun  | Jul  | Ago    | Set          | Out      | Nov      | Dez      |
|--------------------------|------|------|------|------|------|------|------|--------|--------------|----------|----------|----------|
| Rendimento tributável    | 0,00 | 0,00 | 0,00 | 0,00 | 0,00 | 0,00 | 0,00 | 500,00 | 1.083,00     | 2.300,00 | 2.598,00 | 0,00     |
|                          |      |      |      |      |      |      |      |        | 13º Salário: | 498,75   | Total:   | 6.481,00 |
| Previdência oficial      | 0,00 | 0,00 | 0,00 | 0,00 | 0,00 | 0,00 | 0,00 | 0,00   | 81,22        | 188,82   | 248,67   | 0,00     |
|                          |      |      |      |      |      |      |      |        | 13º Salário: | 37,40    | Total:   | 518,71   |
| Previdência complementar | 0,00 | 0,00 | 0,00 | 0,00 | 0,00 | 0,00 | 0,00 | 0,00   | 0,00         | 0,00     | 0,00     | 0,00     |
|                          |      |      |      |      |      |      |      |        | 13º Salário: | 0,00     | Total:   | 0,00     |
| Dependentes              | 0,00 | 0,00 | 0,00 | 0,00 | 0,00 | 0,00 | 0,00 | 0,00   | 0,00         | 0,00     | 0,00     | 0,00     |
|                          |      |      |      |      |      |      |      |        | 13º Salário: | 0,00     | Total:   | 0,00     |
|                          |      |      |      |      |      |      |      |        | Total:       | 0,00     | 0,00     | 0,00     |

**Declaração completa**

Ano-calendário: 2022

Tipo: Original



|  | Jan  | Fev  | Mar  | Abr  | Mai  | Jun  | Jul  | Ago  | Set          | Out   | Nov    | Dez   |
|--|------|------|------|------|------|------|------|------|--------------|-------|--------|-------|
| Pensão Alimentícia                                 | 0,00 | 0,00 | 0,00 | 0,00 | 0,00 | 0,00 | 0,00 | 0,00 | 0,00         | 0,00  | 0,00   | 0,00  |
|  |      |      |      |      |      |      |      |      | 13º Salário: | 0,00  | Total: | 0,00  |
| Imposto Retido                                     | 0,00 | 0,00 | 0,00 | 0,00 | 0,00 | 0,00 | 0,00 | 0,00 | 0,00         | 15,54 | 33,40  | 0,00  |
|  |      |      |      |      |      |      |      |      | 13º Salário: | 0,00  | Total: | 48,94 |
| <b>Compensação do imposto por decisão judicial</b> |      |      |      |      |      |      |      |      |              |       |        |       |
| Ano-calendário                                     | 0,00 | 0,00 | 0,00 | 0,00 | 0,00 | 0,00 | 0,00 | 0,00 | 0,00         | 0,00  | 0,00   | 0,00  |
| Anos anteriores                                    | 0,00 | 0,00 | 0,00 | 0,00 | 0,00 | 0,00 | 0,00 | 0,00 | 0,00         | 0,00  | 0,00   | 0,00  |
|  |      |      |      |      |      |      |      |      | 13º Salário: | 0,00  | Total: | 0,00  |
| Tributação com exigibilidade suspensa              | 0,00 | 0,00 | 0,00 | 0,00 | 0,00 | 0,00 | 0,00 | 0,00 | 0,00         | 0,00  | 0,00   | 0,00  |
|  |      |      |      |      |      |      |      |      | 13º Salário: | 0,00  | Total: | 0,00  |
| <b>Rendimento tributável</b>                       |      |      |      |      |      |      |      |      |              |       |        |       |
| Rendimento tributável                              | 0,00 | 0,00 | 0,00 | 0,00 | 0,00 | 0,00 | 0,00 | 0,00 | 0,00         | 0,00  | 0,00   | 0,00  |
|  |      |      |      |      |      |      |      |      | 13º Salário: | 0,00  | Total: | 0,00  |
| Previdência oficial                                | 0,00 | 0,00 | 0,00 | 0,00 | 0,00 | 0,00 | 0,00 | 0,00 | 0,00         | 0,00  | 0,00   | 0,00  |
|  |      |      |      |      |      |      |      |      | 13º Salário: | 0,00  | Total: | 0,00  |
| Previdência complementar                           | 0,00 | 0,00 | 0,00 | 0,00 | 0,00 | 0,00 | 0,00 | 0,00 | 0,00         | 0,00  | 0,00   | 0,00  |
|  |      |      |      |      |      |      |      |      | 13º Salário: | 0,00  | Total: | 0,00  |
| Dependentes  | 0,00 | 0,00 | 0,00 | 0,00 | 0,00 | 0,00 | 0,00 | 0,00 | 0,00         | 0,00  | 0,00   | 0,00  |
|  |      |      |      |      |      |      |      |      | 13º Salário: | 0,00  | Total: | 0,00  |
| Pensão Alimentícia                                 | 0,00 | 0,00 | 0,00 | 0,00 | 0,00 | 0,00 | 0,00 | 0,00 | 0,00         | 0,00  | 0,00   | 0,00  |
|  |      |      |      |      |      |      |      |      | 13º Salário: | 0,00  | Total: | 0,00  |
| IRRF   | 0,00 | 0,00 | 0,00 | 0,00 | 0,00 | 0,00 | 0,00 | 0,00 | 0,00         | 0,00  | 0,00   | 0,00  |
|  |      |      |      |      |      |      |      |      | 13º Salário: | 0,00  | Total: | 0,00  |
| Depósito judicial                                  | 0,00 | 0,00 | 0,00 | 0,00 | 0,00 | 0,00 | 0,00 | 0,00 | 0,00         | 0,00  | 0,00   | 0,00  |
|  |      |      |      |      |      |      |      |      | 13º Salário: | 0,00  | Total: | 0,00  |

# Declaração completa

Ano-calendário: 2022

Tipo: Original



## Rendimentos isentos e não tributáveis

|  | Jan  | Fev  | Mar  | Abr  | Mai  | Jun  | Jul  | Ago  | Set          | Out  | Nov    | Dez  |
|--|------|------|------|------|------|------|------|------|--------------|------|--------|------|
| Bolsa médico-residente                   | 0,00 | 0,00 | 0,00 | 0,00 | 0,00 | 0,00 | 0,00 | 0,00 | 0,00         | 0,00 | 0,00   | 0,00 |
|  |      |      |      |      |      |      |      |      | 13º Salário: | 0,00 | Total: | 0,00 |
| Diárias e ajuda de custo                 | 0,00 | 0,00 | 0,00 | 0,00 | 0,00 | 0,00 | 0,00 | 0,00 | 0,00         | 0,00 | 0,00   | 0,00 |
|  |      |      |      |      |      |      |      |      | 13º Salário: | 0,00 | Total: | 0,00 |
| Indenização e rescisão de contrato (PDV) | 0,00 | 0,00 | 0,00 | 0,00 | 0,00 | 0,00 | 0,00 | 0,00 | 0,00         | 0,00 | 0,00   | 0,00 |
|  |      |      |      |      |      |      |      |      | 13º Salário: | 0,00 | Total: | 0,00 |
| Abono pecuniário                         | 0,00 | 0,00 | 0,00 | 0,00 | 0,00 | 0,00 | 0,00 | 0,00 | 0,00         | 0,00 | 0,00   | 0,00 |
|  |      |      |      |      |      |      |      |      | 13º Salário: | 0,00 | Total: | 0,00 |

## Rendimentos isentos / não tributáveis - anuais

Lucros e dividendos pagos a partir de 1996

Valores pagos a titular ou sócio de microempresa ou empresa de pequeno porte, exceto pró-labore e aluguéis

Outros: FERIAS PROPORCIONAIS - 1/3 FERIAS PROPORCIONAIS RESCISAO

Código receita CPF Nome

0561 075.633.793-39 LUIS LOPES DE AZEVEDO JUNIOR

|                          | Jan  | Fev  | Mar  | Abr  | Mai  | Jun  | Jul  | Ago    | Set          | Out      | Nov      | Dez      |
|--------------------------|------|------|------|------|------|------|------|--------|--------------|----------|----------|----------|
| Rendimento tributável    | 0,00 | 0,00 | 0,00 | 0,00 | 0,00 | 0,00 | 0,00 | 500,00 | 1.083,50     | 2.300,00 | 2.598,00 | 0,00     |
|                          |      |      |      |      |      |      |      |        | 13º Salário: | 498,75   | Total:   | 6.481,50 |
| Previdência oficial      | 0,00 | 0,00 | 0,00 | 0,00 | 0,00 | 0,00 | 0,00 | 0,00   | 81,26        | 188,82   | 248,67   | 0,00     |
|                          |      |      |      |      |      |      |      |        | 13º Salário: | 37,40    | Total:   | 518,75   |
| Previdência complementar | 0,00 | 0,00 | 0,00 | 0,00 | 0,00 | 0,00 | 0,00 | 0,00   | 0,00         | 0,00     | 0,00     | 0,00     |
|                          |      |      |      |      |      |      |      |        | 13º Salário: | 0,00     | Total:   | 0,00     |
| Dependentes              | 0,00 | 0,00 | 0,00 | 0,00 | 0,00 | 0,00 | 0,00 | 0,00   | 0,00         | 0,00     | 0,00     | 0,00     |
|                          |      |      |      |      |      |      |      |        | 13º Salário: | 0,00     | Total:   | 0,00     |
| Pensão Alimentícia       | 0,00 | 0,00 | 0,00 | 0,00 | 0,00 | 0,00 | 0,00 | 0,00   | 0,00         | 0,00     | 0,00     | 0,00     |
|                          |      |      |      |      |      |      |      |        | 13º Salário: | 0,00     | Total:   | 0,00     |
| Imposto Retido           | 0,00 | 0,00 | 0,00 | 0,00 | 0,00 | 0,00 | 0,00 | 0,00   | 0,00         | 15,54    | 33,40    | 0,00     |
|                          |      |      |      |      |      |      |      |        | 13º Salário: | 0,00     | Total:   | 48,94    |



# Declaração completa

Ano-calendário: 2022

Tipo: Original



| Compensação do imposto por decisão judicial |      |      |      |      |      |      |      |      |              |      |        |      |
|---|------|------|------|------|------|------|------|------|--------------|------|--------|------|
|   | Jan  | Fev  | Mar  | Abr  | Mai  | Jun  | Jul  | Ago  | Set          | Out  | Nov    | Dez  |
| Ano-calendário                              | 0,00 | 0,00 | 0,00 | 0,00 | 0,00 | 0,00 | 0,00 | 0,00 | 0,00         | 0,00 | 0,00   | 0,00 |
| Anos anteriores                             | 0,00 | 0,00 | 0,00 | 0,00 | 0,00 | 0,00 | 0,00 | 0,00 | 13º Salário: | 0,00 | Total: | 0,00 |
| Tributação com exigibilidade suspensa       |      |      |      |      |      |      |      |      | 13º Salário: | 0,00 | Total: | 0,00 |
|   |      |      |      |      |      |      |      |      |              |      |        |      |
| Rendimento tributável                       |      |      |      |      |      |      |      |      |              |      |        |      |
| Rendimento tributável                       | 0,00 | 0,00 | 0,00 | 0,00 | 0,00 | 0,00 | 0,00 | 0,00 | 0,00         | 0,00 | 0,00   | 0,00 |
| Previdência oficial                         | 0,00 | 0,00 | 0,00 | 0,00 | 0,00 | 0,00 | 0,00 | 0,00 | 13º Salário: | 0,00 | Total: | 0,00 |
| Previdência complementar                    | 0,00 | 0,00 | 0,00 | 0,00 | 0,00 | 0,00 | 0,00 | 0,00 | 13º Salário: | 0,00 | Total: | 0,00 |
| Dependentes                                 | 0,00 | 0,00 | 0,00 | 0,00 | 0,00 | 0,00 | 0,00 | 0,00 | 13º Salário: | 0,00 | Total: | 0,00 |
| Pensão Alimentícia                          | 0,00 | 0,00 | 0,00 | 0,00 | 0,00 | 0,00 | 0,00 | 0,00 | 13º Salário: | 0,00 | Total: | 0,00 |
| IRRF  | 0,00 | 0,00 | 0,00 | 0,00 | 0,00 | 0,00 | 0,00 | 0,00 | 13º Salário: | 0,00 | Total: | 0,00 |
| Depósito judicial                           | 0,00 | 0,00 | 0,00 | 0,00 | 0,00 | 0,00 | 0,00 | 0,00 | 13º Salário: | 0,00 | Total: | 0,00 |
| Rendimentos isentos e não tributáveis       |      |      |      |      |      |      |      |      |              |      |        |      |
|   |      |      |      |      |      |      |      |      |              |      |        |      |
| Rendimentos isentos e não tributáveis       |      |      |      |      |      |      |      |      |              |      |        |      |
| Bolsa médico-residente                      | 0,00 | 0,00 | 0,00 | 0,00 | 0,00 | 0,00 | 0,00 | 0,00 | 0,00         | 0,00 | 0,00   | 0,00 |
| Diárias e ajuda de custo                    | 0,00 | 0,00 | 0,00 | 0,00 | 0,00 | 0,00 | 0,00 | 0,00 | 13º Salário: | 0,00 | Total: | 0,00 |
| Indenização e rescisão de contrato (PDV)    | 0,00 | 0,00 | 0,00 | 0,00 | 0,00 | 0,00 | 0,00 | 0,00 | 13º Salário: | 0,00 | Total: | 0,00 |
| Abono pecuniário                            | 0,00 | 0,00 | 0,00 | 0,00 | 0,00 | 0,00 | 0,00 | 0,00 | 13º Salário: | 0,00 | Total: | 0,00 |

# Declaração completa

Ano-calendário: 2022

Typ: Original



Rendimentos isentos / não tributáveis – anuais

Lucros e dividendos pagos a partir de 1996

Valores pagos a titular ou sócio de microempresa ou empresa de pequeno porte, exceto pró-labore e aluguéis

Outros: FERIAS PROPORCIONAIS - 1/3 FERIAS PROPORCIONAIS RESCISAO

Código receita CPF Nome

0561 480.247.080-00 JOSE VALDIR LOPES

0,00  
0,00  
665,00

|                          | Jan      | Fev      | Mar      | Abr      | Mai      | Jun      | Jul      | Ago      | Set          | Out      | Nov      | Dez       |
|--------------------------|----------|----------|----------|----------|----------|----------|----------|----------|--------------|----------|----------|-----------|
| Rendimento tributável    | 2.550,00 | 2.550,00 | 2.550,00 | 2.550,00 | 2.674,94 | 2.198,76 | 2.521,27 | 5.901,43 | 3.140,07     | 3.913,26 | 4.171,00 | 7.769,36  |
|                          |          |          |          |          |          |          |          |          | 13º Salário: | 3.898,95 | Total:   | 42.490,09 |
| Previdência oficial      | 223,39   | 214,99   | 214,99   | 214,99   | 229,99   | 179,70   | 211,55   | 557,66   | 359,54       | 404,98   | 420,11   | 828,38    |
|                          |          |          |          |          |          |          |          |          | 13º Salário: | 382,02   | Total:   | 4.060,27  |
| Previdência complementar | 0,00     | 0,00     | 0,00     | 0,00     | 0,00     | 0,00     | 0,00     | 0,00     | 0,00         | 0,00     | 0,00     | 0,00      |
| Dependentes              | 0,00     | 0,00     | 0,00     | 0,00     | 0,00     | 0,00     | 0,00     | 0,00     | 0,00         | 0,00     | 0,00     | 0,00      |
| Pensão Alimentícia       | 0,00     | 0,00     | 0,00     | 0,00     | 0,00     | 0,00     | 0,00     | 0,00     | 0,00         | 0,00     | 0,00     | 0,00      |
| Imposto Retido           | 31,70    | 32,33    | 32,33    | 32,33    | 40,57    | 8,63     | 30,43    | 207,83   | 65,74        | 171,44   | 207,83   | 1.039,41  |
|                          |          |          |          |          |          |          |          |          | 13º Salário: | 172,74   | Total:   | 1.900,57  |

Compensação do imposto por decisão judicial

|                                       | Jan  | Fev  | Mar  | Abr  | Mai  | Jun  | Jul  | Ago  | Set          | Out  | Nov    | Dez  |
|---------------------------------------|------|------|------|------|------|------|------|------|--------------|------|--------|------|
| Ano-calendário                        | 0,00 | 0,00 | 0,00 | 0,00 | 0,00 | 0,00 | 0,00 | 0,00 | 0,00         | 0,00 | 0,00   | 0,00 |
| Anos anteriores                       | 0,00 | 0,00 | 0,00 | 0,00 | 0,00 | 0,00 | 0,00 | 0,00 | 0,00         | 0,00 | 0,00   | 0,00 |
| Tributação com exigibilidade suspensa |      |      |      |      |      |      |      |      | 13º Salário: | 0,00 | Total: | 0,00 |

Tributação com exigibilidade suspensa

|                          | Jan  | Fev  | Mar  | Abr  | Mai  | Jun  | Jul  | Ago  | Set          | Out  | Nov    | Dez  |
|--------------------------|------|------|------|------|------|------|------|------|--------------|------|--------|------|
| Rendimento tributável    | 0,00 | 0,00 | 0,00 | 0,00 | 0,00 | 0,00 | 0,00 | 0,00 | 0,00         | 0,00 | 0,00   | 0,00 |
| Previdência oficial      | 0,00 | 0,00 | 0,00 | 0,00 | 0,00 | 0,00 | 0,00 | 0,00 | 0,00         | 0,00 | 0,00   | 0,00 |
| Previdência complementar | 0,00 | 0,00 | 0,00 | 0,00 | 0,00 | 0,00 | 0,00 | 0,00 | 0,00         | 0,00 | 0,00   | 0,00 |
|                          |      |      |      |      |      |      |      |      | 13º Salário: | 0,00 | Total: | 0,00 |
|                          |      |      |      |      |      |      |      |      | 13º Salário: | 0,00 | Total: | 0,00 |
|                          |      |      |      |      |      |      |      |      | 13º Salário: | 0,00 | Total: | 0,00 |

Declarante CNPJ: 43.108.715/0001-75

Versão: 1.1

Data: 24/05/2023

Página: 11

# Declaração completa

Ano-calendário: 2022

Tipo: Original



|  | Jan  | Fev            | Mar                         | Abr  | Mai  | Jun  | Jul    | Ago      | Set          | Out      | Nov      | Dez       |
|--|------|----------------|-----------------------------|------|------|------|--------|----------|--------------|----------|----------|-----------|
| Dependentes  | 0,00 | 0,00           | 0,00                        | 0,00 | 0,00 | 0,00 | 0,00   | 0,00     | 0,00         | 0,00     | 0,00     | 0,00      |
|  |      |                |                             |      |      |      |        |          | 13º Salário: | 0,00     | Total:   | 0,00      |
| Pensão Alimentícia   | 0,00 | 0,00           | 0,00                        | 0,00 | 0,00 | 0,00 | 0,00   | 0,00     | 0,00         | 0,00     | 0,00     | 0,00      |
|  |      |                |                             |      |      |      |        |          | 13º Salário: | 0,00     | Total:   | 0,00      |
| IRRF   | 0,00 | 0,00           | 0,00                        | 0,00 | 0,00 | 0,00 | 0,00   | 0,00     | 0,00         | 0,00     | 0,00     | 0,00      |
|  |      |                |                             |      |      |      |        |          | 13º Salário: | 0,00     | Total:   | 0,00      |
| Depósito judicial  | 0,00 | 0,00           | 0,00                        | 0,00 | 0,00 | 0,00 | 0,00   | 0,00     | 0,00         | 0,00     | 0,00     | 0,00      |
|  |      |                |                             |      |      |      |        |          | 13º Salário: | 0,00     | Total:   | 0,00      |
| Rendimentos isentos e não tributáveis  |      |                |                             |      |      |      |        |          |              |          |          |           |
| Bolsa médico-residente   | 0,00 | 0,00           | 0,00                        | 0,00 | 0,00 | 0,00 | 0,00   | 0,00     | 0,00         | 0,00     | 0,00     | 0,00      |
|  |      |                |                             |      |      |      |        |          | 13º Salário: | 0,00     | Total:   | 0,00      |
| Diárias e ajuda de custo   | 0,00 | 0,00           | 0,00                        | 0,00 | 0,00 | 0,00 | 0,00   | 0,00     | 0,00         | 0,00     | 0,00     | 0,00      |
|  |      |                |                             |      |      |      |        |          | 13º Salário: | 0,00     | Total:   | 0,00      |
| Indenização e rescisão de contrato (PDV)   | 0,00 | 0,00           | 0,00                        | 0,00 | 0,00 | 0,00 | 0,00   | 0,00     | 0,00         | 0,00     | 0,00     | 4.282,81  |
|  |      |                |                             |      |      |      |        |          | 13º Salário: | 0,00     | Total:   | 4.282,81  |
| Abono pecuniário   | 0,00 | 0,00           | 0,00                        | 0,00 | 0,00 | 0,00 | 0,00   | 0,00     | 0,00         | 0,00     | 0,00     | 0,00      |
|  |      |                |                             |      |      |      |        |          | 13º Salário: | 0,00     | Total:   | 0,00      |
| Rendimentos isentos / não tributáveis – anuais   |      |                |                             |      |      |      |        |          |              |          |          |           |
| Lucros e dividendos pagos a partir de 1996   |      |                |                             |      |      |      |        |          |              |          |          | 0,00      |
| Valores pagos a titular ou sócio de microempresa ou empresa de pequeno porte, exceto pró-labore e alugueis |      |                |                             |      |      |      |        |          |              |          |          | 0,00      |
| Outros: FERIAS VENCIDAS - FERIAS PROPORCIONAIS - 1/3 FERIAS RESCISAO                                       |      |                |                             |      |      |      |        |          |              |          |          | 5.179,07  |
| Código receita CPF Nome  | 0561 | 624.896.153-00 | RAIMUNDO DE SOUSA GUIMARAES |      |      |      |        |          |              |          |          |           |
| Rendimento tributável  | 0,00 | 0,00           | 0,00                        | 0,00 | 0,00 | 0,00 | 500,00 | 1.763,41 | 2.300,00     | 2.300,00 | 2.300,00 | 2.797,50  |
|  |      |                |                             |      |      |      |        |          | 13º Salário: | 0,00     | Total:   | 11.960,91 |
| Previdência oficial  | 0,00 | 0,00           | 0,00                        | 0,00 | 0,00 | 0,00 | 0,00   | 140,52   | 188,82       | 188,82   | 188,82   | 263,63    |
|  |      |                |                             |      |      |      |        |          | 13º Salário: | 0,00     | Total:   | 970,61    |
| Previdência complementar   | 0,00 | 0,00           | 0,00                        | 0,00 | 0,00 | 0,00 | 0,00   | 0,00     | 0,00         | 0,00     | 0,00     | 0,00      |
|  |      |                |                             |      |      |      |        |          | 13º Salário: | 0,00     | Total:   | 0,00      |
| Dependentes  | 0,00 | 0,00           | 0,00                        | 0,00 | 0,00 | 0,00 | 0,00   | 0,00     | 0,00         | 0,00     | 0,00     | 0,00      |
|  |      |                |                             |      |      |      |        |          | 13º Salário: | 0,00     | Total:   | 0,00      |

# Declaração completa

Ano-calendário: 2022

Tipo: Original



|   | Jan  | Fev  | Mar  | Abr  | Mai  | Jun  | Jul  | Ago  | Set          | Out   | Nov    | Dez   |
|---|------|------|------|------|------|------|------|------|--------------|-------|--------|-------|
| Pensão Alimentícia                          | 0,00 | 0,00 | 0,00 | 0,00 | 0,00 | 0,00 | 0,00 | 0,00 | 0,00         | 0,00  | 0,00   | 0,00  |
|   |      |      |      |      |      |      |      |      | 13º Salário: | 0,00  | Total: | 0,00  |
| Imposto Retido                              | 0,00 | 0,00 | 0,00 | 0,00 | 0,00 | 0,00 | 0,00 | 0,00 | 15,54        | 15,54 | 15,54  | 47,24 |
|   |      |      |      |      |      |      |      |      | 13º Salário: | 0,00  | Total: | 93,86 |
| Compensação do imposto por decisão judicial |      |      |      |      |      |      |      |      |              |       |        |       |
| Ano-calendário                              | 0,00 | 0,00 | 0,00 | 0,00 | 0,00 | 0,00 | 0,00 | 0,00 | 0,00         | 0,00  | 0,00   | 0,00  |
| Anos anteriores                             | 0,00 | 0,00 | 0,00 | 0,00 | 0,00 | 0,00 | 0,00 | 0,00 | 0,00         | 0,00  | 0,00   | 0,00  |
|   |      |      |      |      |      |      |      |      | 13º Salário: | 0,00  | Total: | 0,00  |
| Tributação com exigibilidade suspensa       | 0,00 | 0,00 | 0,00 | 0,00 | 0,00 | 0,00 | 0,00 | 0,00 | 0,00         | 0,00  | 0,00   | 0,00  |
|   |      |      |      |      |      |      |      |      | 13º Salário: | 0,00  | Total: | 0,00  |
| Rendimento tributável                       |      |      |      |      |      |      |      |      |              |       |        |       |
| Rendimento tributável                       | 0,00 | 0,00 | 0,00 | 0,00 | 0,00 | 0,00 | 0,00 | 0,00 | 0,00         | 0,00  | 0,00   | 0,00  |
|   |      |      |      |      |      |      |      |      | 13º Salário: | 0,00  | Total: | 0,00  |
| Previdência oficial                         | 0,00 | 0,00 | 0,00 | 0,00 | 0,00 | 0,00 | 0,00 | 0,00 | 0,00         | 0,00  | 0,00   | 0,00  |
|   |      |      |      |      |      |      |      |      | 13º Salário: | 0,00  | Total: | 0,00  |
| Previdência complementar                    | 0,00 | 0,00 | 0,00 | 0,00 | 0,00 | 0,00 | 0,00 | 0,00 | 0,00         | 0,00  | 0,00   | 0,00  |
|   |      |      |      |      |      |      |      |      | 13º Salário: | 0,00  | Total: | 0,00  |
| Dependentes                                 | 0,00 | 0,00 | 0,00 | 0,00 | 0,00 | 0,00 | 0,00 | 0,00 | 0,00         | 0,00  | 0,00   | 0,00  |
|   |      |      |      |      |      |      |      |      | 13º Salário: | 0,00  | Total: | 0,00  |
| Pensão Alimentícia                          | 0,00 | 0,00 | 0,00 | 0,00 | 0,00 | 0,00 | 0,00 | 0,00 | 0,00         | 0,00  | 0,00   | 0,00  |
|   |      |      |      |      |      |      |      |      | 13º Salário: | 0,00  | Total: | 0,00  |
| IRRF  | 0,00 | 0,00 | 0,00 | 0,00 | 0,00 | 0,00 | 0,00 | 0,00 | 0,00         | 0,00  | 0,00   | 0,00  |
|   |      |      |      |      |      |      |      |      | 13º Salário: | 0,00  | Total: | 0,00  |
| Deposito judicial                           | 0,00 | 0,00 | 0,00 | 0,00 | 0,00 | 0,00 | 0,00 | 0,00 | 0,00         | 0,00  | 0,00   | 0,00  |
|   |      |      |      |      |      |      |      |      | 13º Salário: | 0,00  | Total: | 0,00  |

# Declaração completa

Ano-calendário: 2022

Tipo: Original



## Compensação do imposto por decisão judicial

|                 | Jan  | Fev  | Mar  | Abr  | Mai  | Jun  | Jul  | Ago  | Set          | Out  | Nov    | Dez  |
|-----------------|------|------|------|------|------|------|------|------|--------------|------|--------|------|
| Ano-calendário  | 0,00 | 0,00 | 0,00 | 0,00 | 0,00 | 0,00 | 0,00 | 0,00 | 0,00         | 0,00 | 0,00   | 0,00 |
| Anos anteriores | 0,00 | 0,00 | 0,00 | 0,00 | 0,00 | 0,00 | 0,00 | 0,00 | 13º Salário: | 0,00 | Total: | 0,00 |
|                 |      |      |      |      |      |      |      |      | 13º Salário: | 0,00 | Total: | 0,00 |

## Tributação com exigibilidade suspensa

|                          | Jan  | Fev  | Mar  | Abr  | Mai  | Jun  | Jul  | Ago  | Set          | Out  | Nov    | Dez  |
|--------------------------|------|------|------|------|------|------|------|------|--------------|------|--------|------|
| Rendimento tributável    | 0,00 | 0,00 | 0,00 | 0,00 | 0,00 | 0,00 | 0,00 | 0,00 | 0,00         | 0,00 | 0,00   | 0,00 |
| Previdência oficial      | 0,00 | 0,00 | 0,00 | 0,00 | 0,00 | 0,00 | 0,00 | 0,00 | 13º Salário: | 0,00 | Total: | 0,00 |
| Previdência complementar | 0,00 | 0,00 | 0,00 | 0,00 | 0,00 | 0,00 | 0,00 | 0,00 | 13º Salário: | 0,00 | Total: | 0,00 |
| Dependentes              | 0,00 | 0,00 | 0,00 | 0,00 | 0,00 | 0,00 | 0,00 | 0,00 | 13º Salário: | 0,00 | Total: | 0,00 |
| Pensão Alimentícia       | 0,00 | 0,00 | 0,00 | 0,00 | 0,00 | 0,00 | 0,00 | 0,00 | 13º Salário: | 0,00 | Total: | 0,00 |
| IRRF                     | 0,00 | 0,00 | 0,00 | 0,00 | 0,00 | 0,00 | 0,00 | 0,00 | 13º Salário: | 0,00 | Total: | 0,00 |
| Depósito judicial        | 0,00 | 0,00 | 0,00 | 0,00 | 0,00 | 0,00 | 0,00 | 0,00 | 13º Salário: | 0,00 | Total: | 0,00 |

## Rendimentos isentos e não tributáveis

|  | Jan  | Fev  | Mar  | Abr  | Mai  | Jun  | Jul  | Ago  | Set          | Out  | Nov    | Dez  |
|--|------|------|------|------|------|------|------|------|--------------|------|--------|------|
| Bolsa médico-residente                   | 0,00 | 0,00 | 0,00 | 0,00 | 0,00 | 0,00 | 0,00 | 0,00 | 0,00         | 0,00 | 0,00   | 0,00 |
| Diárias e ajuda de custo                 | 0,00 | 0,00 | 0,00 | 0,00 | 0,00 | 0,00 | 0,00 | 0,00 | 13º Salário: | 0,00 | Total: | 0,00 |
| Indenização e rescisão de contrato (PDV) | 0,00 | 0,00 | 0,00 | 0,00 | 0,00 | 0,00 | 0,00 | 0,00 | 13º Salário: | 0,00 | Total: | 0,00 |
| Abono pecuniário                         | 0,00 | 0,00 | 0,00 | 0,00 | 0,00 | 0,00 | 0,00 | 0,00 | 13º Salário: | 0,00 | Total: | 0,00 |

# Declaração completa

Ano-calendário: 2022

Tipo: Original



Rendimentos isentos / não tributáveis – anuais

Lucros e dividendos pagos a partir de 1996

Valores pagos a titular ou sócio de microempresa ou empresa de pequeno porte, exceto pró-labore e alugueis

Outros: FERIAS PROPORCIONAIS - 1/3 FERIAS PROPORCIONAIS RESCISAO

0,00  
0,00  
2.519,52

| Código receita | CPF            | Nome            | Rendimentos isentos / não tributáveis – anuais |      |      |      |      |      |      |      |      |      |              |          |          |           |
|----------------|----------------|-----------------|--|------|------|------|------|------|------|------|------|------|--------------|----------|----------|-----------|
|                |                |                 | Jan  | Fev  | Mar  | Abr  | Mai  | Jun  | Jul  | Ago  | Set  | Out  | Nov          | Dez      |          |           |
| 0561           | 926.504.490-04 | JOAO MARIA DIAS | 0,00   | 0,00 | 0,00 | 0,00 | 0,00 | 0,00 | 0,00 | 0,00 | 0,00 | 0,00 | 2.526,88     | 3.500,00 | 3.500,00 | 3.920,00  |
|                |                |                 |  |      |      |      |      |      |      |      |      |      | 13º Salário: | 1.065,00 | Total:   | 13.446,88 |
|                |                |                 | 0,00   | 0,00 | 0,00 | 0,00 | 0,00 | 0,00 | 0,00 | 0,00 | 0,00 | 0,00 | 119,23       | 328,99   | 328,99   | 438,61    |
|                |                |                 |  |      |      |      |      |      |      |      |      |      | 13º Salário: | 79,87    | Total:   | 1.215,82  |
|                |                |                 | 0,00   | 0,00 | 0,00 | 0,00 | 0,00 | 0,00 | 0,00 | 0,00 | 0,00 | 0,00 | 0,00         | 0,00     | 0,00     | 0,00      |
|                |                |                 |  |      |      |      |      |      |      |      |      |      | 13º Salário: | 0,00     | Total:   | 0,00      |
|                |                |                 | 0,00   | 0,00 | 0,00 | 0,00 | 0,00 | 0,00 | 0,00 | 0,00 | 0,00 | 0,00 | 0,00         | 0,00     | 0,00     | 0,00      |
|                |                |                 |  |      |      |      |      |      |      |      |      |      | 13º Salário: | 0,00     | Total:   | 0,00      |
|                |                |                 | 0,00   | 0,00 | 0,00 | 0,00 | 0,00 | 0,00 | 0,00 | 0,00 | 0,00 | 0,00 | 0,00         | 0,00     | 0,00     | 0,00      |
|                |                |                 |  |      |      |      |      |      |      |      |      |      | 13º Salário: | 0,00     | Total:   | 0,00      |
|                |                |                 | 0,00   | 0,00 | 0,00 | 0,00 | 0,00 | 0,00 | 0,00 | 0,00 | 0,00 | 0,00 | 0,00         | 0,00     | 0,00     | 0,00      |
|                |                |                 |  |      |      |      |      |      |      |      |      |      | 13º Salário: | 0,00     | Total:   | 0,00      |
|                |                |                 | 0,00   | 0,00 | 0,00 | 0,00 | 0,00 | 0,00 | 0,00 | 0,00 | 0,00 | 0,00 | 37,77        | 120,85   | 120,85   | 20,03     |
|                |                |                 |  |      |      |      |      |      |      |      |      |      | 13º Salário: | 0,00     | Total:   | 299,50    |

Compensação do imposto por decisão judicial

| Código receita | CPF | Nome | Compensação do imposto por decisão judicial |      |      |      |      |      |      |      |      |      |              |      |        |      |
|----------------|-----|------|---|------|------|------|------|------|------|------|------|------|--------------|------|--------|------|
|                |     |      | Jan   | Fev  | Mar  | Abr  | Mai  | Jun  | Jul  | Ago  | Set  | Out  | Nov          | Dez  |        |      |
|                |     |      | 0,00  | 0,00 | 0,00 | 0,00 | 0,00 | 0,00 | 0,00 | 0,00 | 0,00 | 0,00 | 0,00         | 0,00 | 0,00   | 0,00 |
|                |     |      |   |      |      |      |      |      |      |      |      |      | 13º Salário: | 0,00 | Total: | 0,00 |
|                |     |      | 0,00  | 0,00 | 0,00 | 0,00 | 0,00 | 0,00 | 0,00 | 0,00 | 0,00 | 0,00 | 0,00         | 0,00 | 0,00   | 0,00 |
|                |     |      |   |      |      |      |      |      |      |      |      |      | 13º Salário: | 0,00 | Total: | 0,00 |
|                |     |      | 0,00  | 0,00 | 0,00 | 0,00 | 0,00 | 0,00 | 0,00 | 0,00 | 0,00 | 0,00 | 0,00         | 0,00 | 0,00   | 0,00 |
|                |     |      |   |      |      |      |      |      |      |      |      |      | 13º Salário: | 0,00 | Total: | 0,00 |
|                |     |      | 0,00  | 0,00 | 0,00 | 0,00 | 0,00 | 0,00 | 0,00 | 0,00 | 0,00 | 0,00 | 0,00         | 0,00 | 0,00   | 0,00 |
|                |     |      |   |      |      |      |      |      |      |      |      |      | 13º Salário: | 0,00 | Total: | 0,00 |
|                |     |      | 0,00  | 0,00 | 0,00 | 0,00 | 0,00 | 0,00 | 0,00 | 0,00 | 0,00 | 0,00 | 0,00         | 0,00 | 0,00   | 0,00 |
|                |     |      |   |      |      |      |      |      |      |      |      |      | 13º Salário: | 0,00 | Total: | 0,00 |

**Declaração completa**

Ano-calendário: 2022

Tipo: Original



|                    | Jan  | Fev  | Mar  | Abr  | Mai  | Jun  | Jul  | Ago  | Set          | Out  | Nov  | Dez  |
|--------------------|------|------|------|------|------|------|------|------|--------------|------|------|------|
| Dependentes        | 0,00 | 0,00 | 0,00 | 0,00 | 0,00 | 0,00 | 0,00 | 0,00 | 0,00         | 0,00 | 0,00 | 0,00 |
|                    |      |      |      |      |      |      |      |      | 13º Salário: | 0,00 | 0,00 | 0,00 |
|                    |      |      |      |      |      |      |      |      | Total:       | 0,00 | 0,00 | 0,00 |
| Pensão Alimentícia | 0,00 | 0,00 | 0,00 | 0,00 | 0,00 | 0,00 | 0,00 | 0,00 | 0,00         | 0,00 | 0,00 | 0,00 |
|                    |      |      |      |      |      |      |      |      | 13º Salário: | 0,00 | 0,00 | 0,00 |
|                    |      |      |      |      |      |      |      |      | Total:       | 0,00 | 0,00 | 0,00 |
| IRRF               | 0,00 | 0,00 | 0,00 | 0,00 | 0,00 | 0,00 | 0,00 | 0,00 | 0,00         | 0,00 | 0,00 | 0,00 |
|                    |      |      |      |      |      |      |      |      | 13º Salário: | 0,00 | 0,00 | 0,00 |
|                    |      |      |      |      |      |      |      |      | Total:       | 0,00 | 0,00 | 0,00 |
| Depósito judicial  | 0,00 | 0,00 | 0,00 | 0,00 | 0,00 | 0,00 | 0,00 | 0,00 | 0,00         | 0,00 | 0,00 | 0,00 |
|                    |      |      |      |      |      |      |      |      | 13º Salário: | 0,00 | 0,00 | 0,00 |
|                    |      |      |      |      |      |      |      |      | Total:       | 0,00 | 0,00 | 0,00 |

**Rendimentos isentos e não tributáveis**

|  | Jan  | Fev  | Mar  | Abr  | Mai  | Jun  | Jul  | Ago  | Set          | Out  | Nov  | Dez  |
|--|------|------|------|------|------|------|------|------|--------------|------|------|------|
| Bolsa médico-residente                   | 0,00 | 0,00 | 0,00 | 0,00 | 0,00 | 0,00 | 0,00 | 0,00 | 0,00         | 0,00 | 0,00 | 0,00 |
|  |      |      |      |      |      |      |      |      | 13º Salário: | 0,00 | 0,00 | 0,00 |
|  |      |      |      |      |      |      |      |      | Total:       | 0,00 | 0,00 | 0,00 |
| Diárias e ajuda de custo                 | 0,00 | 0,00 | 0,00 | 0,00 | 0,00 | 0,00 | 0,00 | 0,00 | 0,00         | 0,00 | 0,00 | 0,00 |
|  |      |      |      |      |      |      |      |      | 13º Salário: | 0,00 | 0,00 | 0,00 |
|  |      |      |      |      |      |      |      |      | Total:       | 0,00 | 0,00 | 0,00 |
| Indenização e rescisão de contrato (PDV) | 0,00 | 0,00 | 0,00 | 0,00 | 0,00 | 0,00 | 0,00 | 0,00 | 0,00         | 0,00 | 0,00 | 0,00 |
|  |      |      |      |      |      |      |      |      | 13º Salário: | 0,00 | 0,00 | 0,00 |
|  |      |      |      |      |      |      |      |      | Total:       | 0,00 | 0,00 | 0,00 |
| Abono pecuniário                         | 0,00 | 0,00 | 0,00 | 0,00 | 0,00 | 0,00 | 0,00 | 0,00 | 0,00         | 0,00 | 0,00 | 0,00 |
|  |      |      |      |      |      |      |      |      | 13º Salário: | 0,00 | 0,00 | 0,00 |
|  |      |      |      |      |      |      |      |      | Total:       | 0,00 | 0,00 | 0,00 |

**Rendimentos isentos / não tributáveis – anuais**

Lucros e dividendos pagos a partir de 1996

Valores pagos a titular ou sócio de microempresa ou empresa de pequeno porte, exceto pró-labore e aluguéis

Outros:

| Código receita | CPF            | Nome            | Jan  | Fev  | Mar  | Abr  | Mai  | Jun  | Jul    | Ago      | Set          | Out      | Nov      | Dez       |
|----------------|----------------|-----------------|------|------|------|------|------|------|--------|----------|--------------|----------|----------|-----------|
| 0561           | 985.319.480-53 | JOSMAR DE SOUZA |      |      |      |      |      |      |        |          |              |          |          |           |
|                |                |                 | 0,00 | 0,00 | 0,00 | 0,00 | 0,00 | 0,00 | 500,00 | 1.797,92 | 2.157,40     | 2.234,40 | 2.234,40 | 2.677,66  |
|                |                |                 |      |      |      |      |      |      |        |          | 13º Salário: | 964,70   | Total:   | 11.601,78 |
|                |                |                 |      |      |      |      |      |      |        |          |              |          |          |           |
|                |                |                 | 0,00 | 0,00 | 0,00 | 0,00 | 0,00 | 0,00 | 0,00   | 143,63   | 175,98       | 182,91   | 182,91   | 253,65    |
|                |                |                 |      |      |      |      |      |      |        |          | 13º Salário: | 72,35    | Total:   | 939,08    |
|                |                |                 |      |      |      |      |      |      |        |          |              |          |          |           |
|                |                |                 | 0,00 | 0,00 | 0,00 | 0,00 | 0,00 | 0,00 | 0,00   | 0,00     | 0,00         | 0,00     | 0,00     | 0,00      |
|                |                |                 |      |      |      |      |      |      |        |          | 13º Salário: | 0,00     | Total:   | 0,00      |
|                |                |                 |      |      |      |      |      |      |        |          |              |          |          |           |
|                |                |                 | 0,00 | 0,00 | 0,00 | 0,00 | 0,00 | 0,00 | 0,00   | 0,00     | 0,00         | 0,00     | 0,00     | 0,00      |
|                |                |                 |      |      |      |      |      |      |        |          | 13º Salário: | 0,00     | Total:   | 0,00      |

**Declaração completa**

Ano-calendário: 2022

Tipo: Original



|   | Jan  | Fev  | Mar  | Abr  | Mai  | Jun  | Jul  | Ago  | Set          | Out   | Nov    | Dez   |
|---|------|------|------|------|------|------|------|------|--------------|-------|--------|-------|
| Pensão Alimentícia                          | 0,00 | 0,00 | 0,00 | 0,00 | 0,00 | 0,00 | 0,00 | 0,00 | 0,00         | 0,00  | 0,00   | 0,00  |
|   |      |      |      |      |      |      |      |      | 13º Salário: | 0,00  | Total: | 0,00  |
| Imposto Retido                              | 0,00 | 0,00 | 0,00 | 0,00 | 0,00 | 0,00 | 0,00 | 0,00 | 5,81         | 11,06 | 11,06  | 0,00  |
|   |      |      |      |      |      |      |      |      | 13º Salário: | 0,00  | Total: | 27,93 |
| Compensação do imposto por decisão judicial |      |      |      |      |      |      |      |      |              |       |        |       |
| Ano-calendário                              | 0,00 | 0,00 | 0,00 | 0,00 | 0,00 | 0,00 | 0,00 | 0,00 | 0,00         | 0,00  | 0,00   | 0,00  |
|   |      |      |      |      |      |      |      |      | 13º Salário: | 0,00  | Total: | 0,00  |
| Anos anteriores                             | 0,00 | 0,00 | 0,00 | 0,00 | 0,00 | 0,00 | 0,00 | 0,00 | 0,00         | 0,00  | 0,00   | 0,00  |
|   |      |      |      |      |      |      |      |      | 13º Salário: | 0,00  | Total: | 0,00  |
| Tributação com exigibilidade suspensa       |      |      |      |      |      |      |      |      |              |       |        |       |
| Rendimento tributável                       | 0,00 | 0,00 | 0,00 | 0,00 | 0,00 | 0,00 | 0,00 | 0,00 | 0,00         | 0,00  | 0,00   | 0,00  |
|   |      |      |      |      |      |      |      |      | 13º Salário: | 0,00  | Total: | 0,00  |
| Previdência oficial                         | 0,00 | 0,00 | 0,00 | 0,00 | 0,00 | 0,00 | 0,00 | 0,00 | 0,00         | 0,00  | 0,00   | 0,00  |
|   |      |      |      |      |      |      |      |      | 13º Salário: | 0,00  | Total: | 0,00  |
| Previdência complementar                    | 0,00 | 0,00 | 0,00 | 0,00 | 0,00 | 0,00 | 0,00 | 0,00 | 0,00         | 0,00  | 0,00   | 0,00  |
|   |      |      |      |      |      |      |      |      | 13º Salário: | 0,00  | Total: | 0,00  |
| Dependentes                                 | 0,00 | 0,00 | 0,00 | 0,00 | 0,00 | 0,00 | 0,00 | 0,00 | 0,00         | 0,00  | 0,00   | 0,00  |
|   |      |      |      |      |      |      |      |      | 13º Salário: | 0,00  | Total: | 0,00  |
| Pensão Alimentícia                          | 0,00 | 0,00 | 0,00 | 0,00 | 0,00 | 0,00 | 0,00 | 0,00 | 0,00         | 0,00  | 0,00   | 0,00  |
|   |      |      |      |      |      |      |      |      | 13º Salário: | 0,00  | Total: | 0,00  |
| IRRF  | 0,00 | 0,00 | 0,00 | 0,00 | 0,00 | 0,00 | 0,00 | 0,00 | 0,00         | 0,00  | 0,00   | 0,00  |
|   |      |      |      |      |      |      |      |      | 13º Salário: | 0,00  | Total: | 0,00  |
| Depósito judicial                           | 0,00 | 0,00 | 0,00 | 0,00 | 0,00 | 0,00 | 0,00 | 0,00 | 0,00         | 0,00  | 0,00   | 0,00  |
|   |      |      |      |      |      |      |      |      | 13º Salário: | 0,00  | Total: | 0,00  |



**Declaração completa**

Ano-calendário: 2022

Tipo: Original



Rendimentos isentos e não tributáveis

|  | Jan  | Fev  | Mar  | Abr  | Mai  | Jun  | Jul  | Ago  | Set          | Out  | Nov    | Dez  |
|--|------|------|------|------|------|------|------|------|--------------|------|--------|------|
| Bolsa médico-residente                   |      |      |      |      |      |      |      |      |              |      |        |      |
| 0,00                                     | 0,00 | 0,00 | 0,00 | 0,00 | 0,00 | 0,00 | 0,00 | 0,00 | 0,00         | 0,00 | 0,00   | 0,00 |
|  |      |      |      |      |      |      |      |      | 13º Salário: | 0,00 | Total: | 0,00 |
| Diárias e ajuda de custo                 |      |      |      |      |      |      |      |      |              |      |        |      |
| 0,00                                     | 0,00 | 0,00 | 0,00 | 0,00 | 0,00 | 0,00 | 0,00 | 0,00 | 0,00         | 0,00 | 0,00   | 0,00 |
|  |      |      |      |      |      |      |      |      | 13º Salário: | 0,00 | Total: | 0,00 |
| Indenização e rescisão de contrato (PDV) |      |      |      |      |      |      |      |      |              |      |        |      |
| 0,00                                     | 0,00 | 0,00 | 0,00 | 0,00 | 0,00 | 0,00 | 0,00 | 0,00 | 0,00         | 0,00 | 0,00   | 0,00 |
|  |      |      |      |      |      |      |      |      | 13º Salário: | 0,00 | Total: | 0,00 |
| Abono pecuniário                         |      |      |      |      |      |      |      |      |              |      |        |      |
| 0,00                                     | 0,00 | 0,00 | 0,00 | 0,00 | 0,00 | 0,00 | 0,00 | 0,00 | 0,00         | 0,00 | 0,00   | 0,00 |
|  |      |      |      |      |      |      |      |      | 13º Salário: | 0,00 | Total: | 0,00 |

Rendimentos isentos / não tributáveis - anuais

Lucros e dividendos pagos a partir de 1996

Valores pagos a titular ou sócio de microempresa ou empresa de pequeno porte, exceto pró-labore e alugueis

Outros:

|      |
|------|
| 0,00 |
| 0,00 |
| 0,00 |

**DECLARAÇÃO DE ATENDIMENTO À LEGISLAÇÃO TRABALHISTA DE PROTEÇÃO À  
CRIANÇA E AO ADOLESCENTE**

A empresa OREGON PRE MOLDADOS EIRELI, inscrita no CNPJ sob o nº 43.108.715/0001-75, por intermédio de seu representante legal o Sr. JEFERSON FAVRETTO, portador do RG nº 2072530526 SJS/RS e do CPF 003.608.600-28, **DECLARA**, para fins do disposto no inciso V do art. 27 da Lei nº 8.666, de 21 de julho de 1993, acrescido pela Lei nº 9.854, de 27 de outubro de 1999, que não emprega menor de dezesseis anos.

**Ressalva:** emprega menor, a partir de quatorze anos, na condição de aprendiz ( ).

**Tapejara/RS, 10 de agosto de 2023.**



---

**Jeferson Favretto**  
**2072530526 SJS/RS**

## Declaração de demonstração de disponibilidade financeira para investimento

A empresa OREGON PRE MOLDADOS EIRELI, inscrita no CNPJ sob o nº 43.108.715/0001-75, por intermédio de seu representante legal o Sr. JEFERSON FAVRETTO, portador do RG nº 2072530526 SJS/RS e do CPF 003.608.600-28, **DECLARA**, que tem condições e disponibilidade financeira para investimento, abaixo segue projeção de faturamento e histórico da empresa onde demonstra o crescimento sustentável da mesma.

### 1. Histórico de crescimento da Empresa:

- Faturamento ano 2022: R\$ 680.358,54
  - Média mensal: R\$ 56.694,54
- Faturamento ano 2023 (até 30/09): R\$ 1.262.020,09
  - Média mensal: R\$ 140.224,45

### 2. Projeção do faturamento:

| PROJEÇÃO DE FATURAMENTO |                |                  |
|-------------------------|----------------|------------------|
| Ano                     | Mensal         | Anual            |
| 2022                    | R\$ 56.700,00  | R\$ 680.400,00   |
| 2023                    | R\$ 140.200,00 | R\$ 1.682.400,00 |
| 2024                    | R\$ 189.270,00 | R\$ 2.271.240,00 |
| 2025                    | R\$ 227.124,00 | R\$ 2.725.488,00 |
| 2026                    | R\$ 249.836,40 | R\$ 2.998.036,80 |
| 2027                    | R\$ 274.820,04 | R\$ 3.297.840,48 |
| 2028                    | R\$ 302.302,04 | R\$ 3.627.624,53 |
| 2029                    | R\$ 332.532,25 | R\$ 3.990.386,98 |
| 2030                    | R\$ 365.785,47 | R\$ 4.389.425,68 |
| 2031                    | R\$ 402.364,02 | R\$ 4.828.368,25 |
| 2032                    | R\$ 442.600,42 | R\$ 5.311.205,07 |
| 2033                    | R\$ 486.860,46 | R\$ 5.842.325,58 |
| 2034                    | R\$ 535.546,51 | R\$ 6.426.558,14 |

### 3. Valor Inicial de Investimento:

- Construção do pavilhão industrial: R\$ 500.000,00
- Ponte Rolante: R\$ 250.000,00
- Usina de Concreto: R\$ 400.000,00
- Escritório e Estrutura administrativa: R\$ 150.000,00

**Total do Investimento: R\$ 1.300.000,00**

Tapejara/RS, 08 de novembro de 2023.

Oregon Pré Moldados LTDA

CNPJ: 75.108.715/0001-75

## ANÁLISE CONTÁBIL DA DOCUMENTAÇÃO APRESENTADA SOBRE INCENTIVOS:

REQUERENTE: OREGON PRÉ – MOLDADOS LTDA

### II – Habilitação Jurídica:

| Análise do atendimento do itens de Habilitação: | Atende | Não Atende |
|---|--------|------------|
| a) Ato Constitutivo                             | Ok     |            |
| b) CPF e Carteira de Identidade;                | Ok     |            |
| c) Comprovante de residência do proprietário;   | ok     |            |

### III – Qualificação Econômica e Financeira:

| Análise do atendimento do itens de Habilitação:  | Atende | Não Atende |
|--|--------|------------|
| a) Balanço Patrimonial e Demonstrações Contábeis | ok     |            |
| b) Certidão negativa de falência ou concordata   | ok     |            |
| c) Certidão Negativa de protesto de títulos      | ok     |            |

### IV – Regularidade Fiscal:

| Análise do atendimento do itens de Habilitação: | Atende | Não Atende |
|---|--------|------------|
| a) Cópia do Cartão CNPJ                         | ok     |            |
| b) Certidão Negativa de Tributos (M/E/F)        | ok     |            |
| c) Certidão Negativa do CNDT e FGTS             | ok     |            |
| d) Cópia da DIRF/CAGED ou GEFIP ou SEFIP        | ok     |            |
| e) Declaração Conforme Inciso XXXIII, artigo 7º | ok     |            |

A análise efetuada pelo setor de contabilidade revela a ausência de documentos previstos na Lei Municipal nº 4786/2023.

Tapejara- RS 29/11/2023

  
\_\_\_\_\_  
Adroaldo José Cavasola  
Contador CRC/RS 54.055/O-4

## PARECER JURÍDICO 856/2023

**MODALIDADE:** AVALIAÇÃO DE DOCUMENTOS PARA INCENTIVOS

**INTERESSADO:** Secretaria do Desenvolvimento Industrial e Comercial

### RELATÓRIO:

Trata-se de parecer acerca da possibilidade de beneficiar a empresa **OREGON PRÉ MOLDADOS EIRELI**, com os incentivos fiscais provenientes da Lei Municipal nº 4.786/2023.

Tal pleito foi formulado pela empresa, com fulcro na lei supracitada, para a concessão de um terreno, qual seja, o **lote nº 01**, da quadra 'D', localizado no Loteamento Industrial Santo Bernardo Canali, com área de 1.300,22 m<sup>2</sup>. Os requerentes já possuem a concessão dos terrenos lindeiros nº 02 e 03.

**É o relatório, passa-se ao parecer opinativo.**

### FUNDAMENTOS JURÍDICOS

Os requisitos que dão ensejo ao direito relacionado ao objeto do presente parecer vem estruturado na **Lei nº 4.876/23**, em especial em seu art. 6º que assim dispõe:

**Art. 6.º** Os incentivos serão concedidos à vista de requerimento das empresas, durante o prazo fixado em edital para inscrição dos interessados e instruído com os seguintes documentos:

I - cópia do ato ou contrato de constituição da empresa e suas alterações, devidamente registrados na Junta Comercial do Estado;



II - prova dos registros ou inscrições no cadastro fiscal do Ministério da Fazenda, Secretaria da Fazenda Estadual e do Município de sua sede;

III - prova de regularidade, em se tratando de empreendedor já em atividade, quanto a:

- a) tributos e contribuições federais;
- b) tributos estaduais;
- c) tributos do Município de sua sede;
- d) contribuições previdenciárias;
- e) FGTS – Fundo de Garantia por Tempo de Serviço;
- f) CNDT – Certidão Negativa de Débitos Trabalhistas.

IV – projeto circunstanciado do investimento que pretende realizar, compreendendo construções, instalações, produção estimada, projeção do faturamento mínimo, estimativa do Valor Adicionado Fiscal e/ou Imposto Sobre Serviços a serem gerados para o período do benefício, projeção do número de empregos diretos e indiretos, a serem gerados, prazo para o início de funcionamento da atividade e estudo de viabilidade econômica do empreendimento;

V – Certidão Negativa Judicial e de Protesto de Títulos da Comarca a que pertence o Município em que a empresa interessada tiver a sua sede;

VI – prova de idoneidade econômica, pessoa física e jurídica.

Parágrafo único. O Município poderá regulamentar a documentação a ser apresentada, por decreto, em conformidade com a categoria do solicitante, considerando-se no requerimento de que trata o caput, no mínimo os seguintes elementos:

- I – valor inicial de investimento;
- II – área necessária para sua instalação;
- III – absorção inicial de mão de obra e sua projeção futura;
- IV – efetivo aproveitamento de matéria-prima existente no Município;
- V – viabilidade de funcionamento regular;
- VI – produção inicial estimada;
- VII – previsão de Faturamento, Valor adicionado fiscal, ISS, empregos diretos e indiretos;



- VIII – atestados de idoneidade financeira fornecidos por instituições bancárias;
- IX – demonstração das disponibilidades financeiras para aplicação no investimento proposto;
- X – outros informes que venham a ser solicitados pela Administração Municipal.

No caso em apreço, o benefício e as condições do requerido pela Empresa, encontram-se colecionado no artigo 4º da Lei.

**Art. 4.º** Para fins de instalação ou ampliação da atividade agropecuária ou empresarial, considerando a função social, interesse público e expressão econômica do empreendimento no Município como um todo, os incentivos poderão consistir, observando a proporcionalidade do mesmo, em:

I – venda subsidiada ou **concessão de direito real de uso de terreno**, de propriedade do Município ou desapropriado para esta finalidade, vinculado à aquisição pela empresa, no prazo máximo de 15(quinze) anos, ou comprovação de retorno financeiro suficiente para compensar o investimento, conforme regulamento, limitados ao prazo máximo de 15(quinze) anos, tudo com a observância ao art.15, § 1.º, inciso I, alíneas "a" e "b" da Lei Orgânica do Município;

(...)

**Art. 5.º** Os benefícios previstos nesta Lei serão concedidos, sempre por Lei específica, com observância dos seguintes princípios e condições:

II – no caso de concessão do direito real de uso, contrato pelo qual a administração transfere o uso remunerado ou gratuito de terreno público à pessoa jurídica, com o direito real resolúvel, para que dele se utilize em fins específicos de empresas industriais, comerciais, de prestação de serviços e agroindustriais:

a) dependerá de autorização legal específica;



- b) a pessoa jurídica terá o direito de usar o bem público por prazo de 10 anos, prorrogável de acordo com o § 7.º deste artigo;
- c) a concessão deste benefício deve seguir os parâmetros da nova lei de licitações 14.133/2021;

§ 7.º No caso de **Concessão do Direito Real de Uso**, o prazo só poderá ser prorrogado se a Pessoa Jurídica optar pela modalidade de Venda Subsidiada seguindo os critérios estabelecidos no inciso III.

Assim, da análise documental trazida ao setor, temos que o requerente atende aos requisitos legais, não existindo nenhum vício que impeça seu regular trâmite. Estando, portanto, em harmonia com a legislação municipal pertinente.

Ainda, conforme o artigo 8<sup>1</sup>, da Lei supramencionada, após a manifestação da CEAT e do Parecer Jurídico, os incentivos poderão passar por autorização do CODETAP, em seguida o Poder Executivo decidirá sobre o benefício elaborando Carta de Intenção e posteriormente será submetido à aprovação pelo Poder Legislativo.

## CONCLUSÃO:

Postas as orientações e apontamentos alhures, e, resguardado o poder discricionário do gestor quanto à oportunidade e conveniência do ato administrativo, em obediência às normas legais, esta Assessoria Jurídica opina

---

<sup>1</sup> Art. 8.º O Poder Executivo, após as manifestações, da Comissão Especial para Análise Técnica (CEAT) e da Assessoria Jurídica, poderá encaminhar o projeto para apreciação do Conselho Municipal de Desenvolvimento de Tapejara - CODETAP, para parecer favorável ou não, e após estas manifestações, decidirá sobre o pedido e elaborará Carta de Intenção, consubstanciando os compromissos do empreendedor e os benefícios possíveis de serem concedidos pelo Município, encaminhando projeto de lei ao Poder Legislativo para autorizar a concessão dos incentivos definidos.





No décimo quarto dia do mês de dezembro de dois mil e vinte três, às oito horas e trinta minutos, junto a Sala de Reuniões da Prefeitura de TAPEJARA-RS, reuniram os Conselheiros do CODETAP, para deliberarem as solicitações de incentivos para as empresas. Primeiramente o Vice Prefeito Rodinei Bruel (Gipe) falou sobre a importância da reunião, na sequência usou da palavra André Scuro presidente do CODETAP e deu início a reunião para analisar as solicitações, conforme o que segue: **ALIENAÇÕES:** 1- INDÚSTRIA DE MÓVEIS DELLAZA LTDA: Postula a aquisição do lote nº 01, da quadra nº 581, com área de 2.252,35m<sup>2</sup>, que está sob sua Concessão do Direito Real de Uso no Distrito Industrial Augusto Menegaz. Sendo que o laudo de avaliação foi de R\$ 580.000,00 mil reais, a empresa pretende adquirir com o incentivo de 60% de desconto, previsto na Lei 4786/2023, **perfazendo o valor de R\$ 232.000,00. (APROVADO)**; 2- JHS IMÓVEIS: Postula a aquisição do lote nº 06 da Quadra 580, com área de 975,47m<sup>2</sup>, que está sob sua Concessão do Direito Real de Uso no Distrito Industrial Augusto Menegaz. Sendo que o laudo de avaliação foi de R\$ 250.200,00 reais, a empresa pretende adquirir com o incentivo de 60% de desconto, previsto na Lei 4786/2023, **perfazendo o valor de R\$ 100.080,00 (APROVADO)**; 3- PWA AGROINDUSTRIAL: Postula a aquisição do lote nº 07 na Quadra 580, com área de 2.604,51m<sup>2</sup>, que esta sob sua Concessão do Direito Real de Uso no Distrito Industrial Augusto Menegaz. Sendo que o laudo de avaliação foi de R\$ 1.150.000,00 reais, a empresa pretende adquirir com o incentivo de 60% de desconto, previsto na Lei 4786/2023, **perfazendo o valor de R\$ 460.000,00 (APROVADO)**; 4- DEZ INDÚSTRIA E COMÉRCIO DE PRODUTOS DE LIMPEZA LTDA: Postula a aquisição dos lotes nº 05, 06, 07 da Quadra nº02, que esta sob sua Concessão do Direito Real de Uso no Distrito Industrial João Fortunato, com área superficial de total de 4.513,22m<sup>2</sup>. Sendo que o laudo de avaliação das três áreas mais o pavilhão foi de R\$ 943.000,00 mil reais, a empresa pretende adquirir com o incentivo de 60% de desconto, previsto na Lei 4786/2023, **perfazendo o valor de R\$ 377.200,00 (APROVADO)**. **Concessões:** 1- MANUTEC: Postula a concessão do Direito Real de Uso do lote nº 04 da Quadra C, com área de 1.100,00m<sup>2</sup> para instalação de unidade industrial **(APROVADO)**. 2- OREGON PRÉ MOLDADOS LTDA: Postula a concessão do Direito Real de Uso do lote nº 01 da Quadra D, com área de 1.300,22m<sup>2</sup> para instalação de unidade industrial, **outra questão levantada é sobre a vegetação que cobre este e os demais lotes, diante disso o conselho foi favorável à possibilidade do município entregar as áreas limpas, prontas para edificação, visto que seria um ônus para o empreendedor assumir essas supressões. (APROVADO)**. 3- ARTISUL: Postula a concessão do Direito Real de Uso do lote nº 07 da Quadra C, com área de 1.100,00m<sup>2</sup> para instalação de unidade industrial. **(INDEFERIDO POR FALTA DE DOCUMENTAÇÃO, FICA EM PAUTA PARA PROXIMA REUNIÃO, CASO EMPRESÁRIO SANAR TAL INSUFICIÊNCIA)**. **Desistências:** 1- MARMORARIA TAPEJARENSE: Depois de notificada empresa declinou da concessão, sendo que não iniciou a edificação do pavilhão no tempo estipulado no termo de contratual, os lotes em questão são os de nº 07 e 08 da quadra C, no loteamento industrial Santo Bernardo Canali. **(APROVADO A RECISÃO DA CONCESSÃO DO DIREITO REAL DE USO)**. Secretário Carlos Eduardo de Oliveira e o Coordenador Matheus de Paula apresentaram mais três demandas que estavam fora da pauta, são Elas: 1- PADRÃO INDÚSTRIA DE PAPEL HIGIÊNICO LTDA: Postula a aquisição do LOTE URBANO, sob o nº 01, da quadra "A", do Loteamento Industrial Santo Bernardo Canali, com a área superficial de 10.880,05m<sup>2</sup>, e UM LOTE URBANO, sob nº 02, da Quadra "A", no Loteamento Industrial Santo Bernardo Canali, com a área superficial de 4.521,49 m<sup>2</sup>, que esta sob sua Concessão do Direito Real de Uso no Distrito Santo Bernardo Canali. Sendo que o laudo de avaliação foi de R\$ 1.080.000,00 reais, a empresa pretende adquirir com o incentivo de 60% de desconto, previsto na Lei 4786/2023, **perfazendo o valor de R\$ 432.000,00.**

21

(APROVADO); 2- CASAFER INDUSTRIA E COMERCIO DE FERRAGENS LTDA: Solicita a concessão de incentivo de concessão de 100 horas máquina para a construção de pavilhão e desconto sobre impostos municipais sobre a edificação, no sentido do imposto sobre serviços (ISS), com redução de alíquota até o mínimo legal estabelecido na legislação federal até 2% (dois por cento) e isenção de taxas relativas a aprovação do projeto, nos termos da Lei PRODETAP (APROVADO). 2- GLOBAL INOX E METALÚRGICA LTDA: Solicita a concessão de incentivo de concessão de 40 horas máquina para a construção de pavilhão e desconto sobre impostos municipais sobre a edificação, no sentido do imposto sobre serviços (ISS), com redução de alíquota até o mínimo legal estabelecido na legislação federal até 2% (dois por cento) e isenção de taxas relativas a aprovação do projeto, nos termos da Lei PRODETAP (APROVADO); 4- COOPERATIVA CENTRAL AURORA ALIMENTOS: Solicita a concessão de incentivo de concessão de 500 horas máquina para cascalhamento e compactação de área de terra para pátio de estocagem de lenha nas unidades da Aurora de VL São Domingos, outrora já foi aprovado horas máquina para mesma demanda e atendeu a demanda na ocasião, porém agora a empresa está ampliando o abate em 35% e por conta disso precisa de mais espaço para estocagem de lenha (APROVADO). Presidente André Scuro agradeceu a presença de todos os conselheiros, e destacou a importância das decisões tomadas pelo grupo. Nada mais tendo a declarar, eu Matheus Emanuel de Paula Coordenador da Secretaria do Desenvolvimento Industrial e Comercial encerro a presente ata, que será assinada por todos os presentes.

IB  
Scuro  
Matheus  
moralis

**CERTIDÃO**

COMARCA DE TAPEJARA

REGISTRO DE IMÓVEIS

**GELSO JOSÉ FELINI - REGISTRADOR DESIGNADO**

CERTIFICO, usando a faculdade que me confere a Lei e por assim ter sido pedido, que revendo neste Ofício, o Livro nº 2 - Registro Geral, verifiquei constar na matrícula o seguinte teor:

**Ofício de Registro de Imóveis**

Comarca de Tapejara - RS

LIVRO Nº 2 - REGISTRO GERAL

Tapejara, 27 de maio de 2021

Fls.

1

Matrícula

28.541

MATRÍCULA

**IMÓVEL:** **UM LOTE URBANO**, sob nº 01, da quadra "D", do Loteamento Industrial Santo Bernardo Canali, na Zona de Urbanização Específica 2, Zona D (industrial), de forma irregular, sem benfeitorias, com a área superficial de **1.300,22-m<sup>2</sup>** (um mil e trezentos metros e vinte e dois decímetros quadrados), situado com frente no lado ímpar da Estrada Municipal, distante 209,77 metros da esquina com a Rua Vilmar Sebben, nesta cidade, quarteirão indefinido, com as seguintes confrontações e medidas: ao **NORTE**, com a Reserva Florestal 01, onde mede 65,00 metros; ao **SUL**, com o lote nº 02 da quadra "D", onde mede 65,02 metros; ao **LESTE**, com a Reserva Florestal 01, onde mede 20,00 metros; e, ao **OESTE**, com a Estrada Municipal, onde mede 20,00 metros.

**PROPRIETÁRIO:** **MUNICÍPIO DE TAPEJARA-RS**, pessoa jurídica de direito público interno, inscrito no CNPJ sob nº 87.615.449/0001-42, com sua sede administrativa (Prefeitura Municipal) situada na Rua do Comércio, nº 1468, nesta cidade.

**REGISTRO ANTERIOR:** Matrícula nº 23013 e registro nº 4-23013, do Livro 2, desta Serventia.

**Protocolo** 103581, livro 1-AC, às fls. 11, em 29/04/2021.

Registrador Designado:

Gelso José Felini

R\$27,20. Selo: 0644.01.1900001.38840 - NIHIL; 0644.03.2100001.00559 - NIHIL

LF

(Continua no Verso)

Nada mais consta. O referido é verdade e dou fé.

Tapejara, RS, 27 de maio de 2021, às 13:54:06.

Total: R\$25,00 (VL)

Certidão 1 página: R\$9,70 (0644.02.2000002.25693 = NIHIL)

Busca em livros e arquivos: R\$10,00 (0644.02.2000002.25692 = NIHIL)

Processamento eletrônico de dados: R\$5,30 (0644.01.1900001.38860 = NIHIL)

Gelso José Felini  
Registrador Designado



A consulta estará disponível em até 2-4h

no site do Tribunal de Justiça do RS

<http://go.tjrs.jus.br/selodigital/consulta>

Chave de autenticidade para consulta

099994 53 2021 00008818 55



**3. Impactos Sociais:**

- A empresa apresentou medidas concretas para promover a responsabilidade social, como a projeção de criação para novas vagas de empregos que estão dentro de uma realidade atingível.

**4. Prestação de Contas e Transparência:**

- A OREGON CONSTRUÇÕES, CNPJ:43.108.715/0001-75 apresentou um plano claro de prestação de contas, demonstrando transparência e comprometimento com a lisura das operações.

#### **IV. AVALIAÇÃO DOS REQUISITOS**

Com base na avaliação realizada pelos servidores representantes das secretarias pertinentes, a empresa atende integralmente aos requisitos estabelecidos pela CEAT.

#### **V. CONCLUSÃO E RECOMENDAÇÃO**

Diante da avaliação positiva dos requisitos, recomenda-se ao Conselho de Desenvolvimento de Tapejara (CODETAP) a concessão dos incentivos propostos à OREGON CONSTRUÇÕES, CNPJ:43.108.715/0001-75. A CEAT acredita que a implementação do projeto contribuirá significativamente para o desenvolvimento econômico e social do município.

  
**MÁRCIO HENKES**

(DIRETOR GERAL DO DEPARTAMENTO DE ENGENHARIA)

  
**KEVIN FONSECA**  
(FISCAL)

  
**NATALI TOGNON**  
(FISCAL TRIBUTARIO)

**NATALI TOGNON**  
**Fiscal Tributária**  
**Matrícula 8120**  
Secretaria da Fazenda - Tapejara - RS



## **RELATÓRIO DA COMISSÃO ESPECIAL DE ANÁLISE TÉCNICA (CEAT)**

*Em conformidade com a Lei Municipal 4786/2023, que institui a Comissão Especial de Análise Técnica (CEAT), este relatório tem como objetivo apresentar uma avaliação abrangente da capacidade de retorno que os investidores, especificamente a **OREGON CONSTRUÇÕES**, CNPJ:43.108.715/0001-75, proporcionarão à municipalidade e à população de Tapejara.*

### **I. INTRODUÇÃO**

A CEAT é uma instância fundamental no processo de concessão de incentivos a empresas e empreendedores, desempenhando um papel crucial na análise técnica e na tomada de decisões que impactarão diretamente o desenvolvimento econômico e social do município.

### **II. OBJETIVOS DA CEAT**

- 1. Avaliação da Capacidade de Retorno:**
  - Analisar criteriosamente os projetos apresentados pelos investidores, considerando aspectos econômicos, sociais.
  - Buscar dados e informações que permitam a elaboração de cálculos e projeções aproximadas sobre o retorno esperado para a municipalidade e a população.
- 2. Criação de Mecanismos de Avaliação:**
  - Desenvolver mecanismos eficazes para a avaliação contínua do desempenho das empresas beneficiadas pelos incentivos.
  - Garantir transparência e integridade nos processos de análise, com a finalidade de assegurar a eficácia dos investimentos realizados.
- 3. Comunicação com o Poder Legislativo Municipal:**
  - Informar o Poder Legislativo Municipal sobre todas as empresas e empreendedores avaliados pela CEAT, apresentando detalhes relevantes e fundamentos técnicos.

### **III. METODOLOGIA DE AVALIAÇÃO**

- 1. Registro Legal da Empresa:**
  - A empresa apresentou toda a documentação necessária, incluindo registro na Junta Comercial e regularidade fiscal perante a Secretaria da Fazenda Municipal.
- 2. Viabilidade Econômica do Projeto:**
  - A análise financeira da empresa indica que o projeto apresentado é sólido e promissor, contribuindo positivamente para a economia local.



## Secretaria do Desenvolvimento Industrial e Comercial

### **DESPACHO: Oregon Pré Moldados LTDA.**

**Ao Sr. Jocemir Bergamin**  
Secretário da Administração

**Assunto:** Concessão do Direito Real de Uso.

De acordo com o pedido da empresa **OREGON PRÉ MOLDADOS LTDA**, que chegou até nossa apreciação, a qual postula Concessão do Direito Real de Uso do lote nº01 da quadra D, com 1.300,00<sup>23</sup>m<sup>2</sup> no Distrito Industrial Santo Bernardo Canali, declaramos que foi acolhido dentro de nossas competências e submetido aos critérios de análise, comprovados nas páginas anteriores.

Finalizamos nossas diligências, e na sequência pedimos que a secretaria da Administração faça outra refinada análise técnica, e posteriormente proceda com o DEFERIMENTO, enviando ao Poder Legislativo para votação que **AUTORIZE A CONCESSÃO**, visto que essa possibilidade está prevista no Parecer Jurídico.

Tapejara – RS 19/12/2023

  
**Carlos Eduardo de Oliveira**  
Secretário do Desenvolvimento Ind. e Comercial

REC 19/12/23



